Вестник

6+

mokupchino.ru

МУНИЦИПАЛЬНОГО ОБРАЗОВАНИЯ «КУПЧИНО» №29, 29 июня 2017

Праздник «Алые паруса», традиционный для Петербурга, уже стал событием всероссийского масштаба. Тысячи лучших выпускников приехали в наш город из самых отдаленных уголков России, чтобы стать участниками этого грандиозного торжества

Фото assembly.spb.ru

ДЕНЬ ПАМЯТИ

22 июня в нашем городе состоялись торжественно-траурные мероприятия, посвященные Дню памяти и скорби. Одним из них стал патриотический концерт «Музыка войны и Победы»

стр. 2

ПРОГРАММА

телевизионных передач с 3 по 9 июля

стр. 10–23

ТРАУРНАЯ ДАТА

Представители муниципалитета «Купчино» приняли участие в церемонии возложения цветов, которая состоялась 22 июня на Ново-Волковском кладбище

стр. 3

ОФИЦИАЛЬНО

С 1 июля вновь вырастут тарифы на услуги ЖКХ. В нашем городе суммы в квитанциях в среднем увеличатся на 6%. Больше всего подорожает холодная вода, меньше всего — газ

стр. 8

Музыка войны и Победы прозвучала в Петропавловской крепости

Фото assembly.spb.ru

22 июня в нашем городе прошли традиционные торжественно-траурные мероприятия, посвященные Дню памяти и скорби. Одно из них было организовано на Соборной площади Петропавловской крепости. Здесь состоялась патриотическая акция «Музыка войны и Победы». Для петербуржцев и гостей Северной столицы прозвучали симфонические произведения российских композиторов, напоминающие о славе русского воинства, любви к Отечеству, стойкости и мужестве его защитников.

Традиционное музыкальное мероприятие открыл председатель Законодательного Собрания СПб Вячеслав Макаров. Обращаясь к собравшимся, глава петербургского парламента сказал:

«Сегодня особый день в истории нашей страны, нашего народа – День памяти и скорби. С болью мы вспоминаем об отцах и дедах, родных и близких, о всех защитниках Отечества, которые пали на полях сражений за свободу и независимость Родины. Их имена навсегда останутся в наших сердцах. Эта вечная память — главная награда для героев, подаривших нам будущее. Мы низко кланяемся ветеранам, которые не жалели сил и самой жизни для того, чтобы сохранить государство и народ. Это они победили коричневую чуму — фашизм. Это они восстановили страну после той страшной войны. Наша святая обязанность окружить их заботой и вниманием».

Глава петербургского парламента напомнил собравшимся о колоссальных жертвах, которые принес наш народ в борьбе с завоевателями. Вячеслав Макаров призвал сограждан беречь мир и народное единство, которое является залогом существования российского государства.

«22 июня — это напоминание о том, какая огромная ответственность лежит на каждом из нас, и, прежде всего, на молодежи — ответственность за нашу Родину, за ее единство и национальную безопасность. Мы обязаны сделать всё возможное, чтобы никогда больше не было войны, чтобы никогда не смогла возродиться варварская идеология нацизма.

Это особенно важно помнить сегодня, когда мы видим попытки фальсификации истории и пересмотра итогов Второй мировой войны, противопоставления народов и наций. Наша общая задача не допустить возрождения агрессивного национализма, не позволить снова поднять голову фашизму и сделать так, чтобы историческая правда восторжествовала», — подчеркнул Вячеслав Макаров.

В концерте приняли участие Симфонический оркестр Санкт-Петербурга под управлением народного артиста России Сергея Стадлера и Концертный хор Санкт-Петербурга под руководством Владимира Беглецова.

В честь тех, кто отстоял нашу Родину в Великой Отечественной войне

На Ново-Волковском кладбище 22 июня состоялась торжественно-траурная церемония возложения цветов, посвященная Дню памяти и скорби — дню начала Великой Отечественной войны.

В церемонии возложения приняли участие глава администрации Фрунзенского района Валерий Сапожников, федеральный координатор по Северо-Западной территориальной группе ВОО «Молодая Гвардия Единой России», Глава муниципалитета «Купчино» Михаил Черепанов, руководитель Санкт-Петербургского регионального отделения ВОО «Молодая Гвардия Единой России» Дмитрий Баранов.

Также память погибших в годы Великой Отечественной войны почтили ветераны, депутаты Законодательного Собрания Санкт-Петербурга, депутаты муниципальных образований, сотрудники администрации, представители общественных организаций, жители Фрунзенского района.

Федеральный координатор по Северо-Западной территориальной группе ВОО «Молодая Гвардия Единой России», Глава муниципалитета «Купчино» Михаил Черепанов: «22 июня 1941 года в 4 часа утра фашистская Германия без объявления войны совершила неслыханное по наглости нападение на Советский Союз. Ее авиация нанесла массированный удар по аэродромам, железнодорожным узлам, военно-морским базам и многим нашим городам. Так началась Великая Отечественная война, тяжелая, жестокая война, которая завершилась только спустя четыре года полной капитуляцией стран фашистского блока.

Миллионы бойцов пали в боевых сражениях, миллионы мирных жителей погибли на оккупированных территориях, были замучены в фашистских концлагерях, умерли от голода и холода в блокадном Ленинграде. Великая Отечественная война вошла в историю как самая страшная, разрушительная и кровопролитная война, которую когда-либо видел мир.

И по прошествии многих лет мы вспоминаем тех, кто отдал свою жизнь за свободу нашей Отчизны. Мы всегда будем помнить защитников Родины, отстоявших родную землю. Мы всегда будем гордиться мужеством, героизмом, стойкостью солдат и офицеров, самоотверженностью тружеников тыла — женщин, стариков, детей.

22 июня, в День памяти и скорби, на территории всей страны приспускаются государственные флаги. Возлагая траурные венки, зажигая памятные свечи, вся страна чтит память погибших в страшные годы Великой Отечественной войны. Нынешнее и будущие поколения всегда будут помнить великий подвиг нашего народа. Мы низко склоняем головы перед всеми погибшими. Вечная память героям!»

Руководитель Санкт-Петербургского регионального отделения ВОО «Молодая Гвардия Единой России» Дмитрий Баранов: «Великая Отечественная война — одна из самых страшных страниц в истории нашей страны и всего мира. И в этот день мы скорбим по всем погибшим в боях, замученным в неволе, умершим в тылу. Мы никогда не забудем героев войны! И наша задача сохранить и передать будущему поколению священную память о мужестве и бесстрашии наших дедов и прадедов в страшные годы Великой Отечественной войны».

Марина СЕРГЕЕВА

Актуальная кинопремьера: размышления о сегодняшнем

Петербургский драматург и режиссер Алексей Козырев представил в киноцентре «Чайка» новый художественный фильм «Дружок@ru», снятый в жанре социальной сатиры.

20 июня участники киноклуба «Интересное кино» стали гостями премьерного показа, который прошел в формате творческой встречи с авторами картины. Официальная премьера фильма состоялась в Доме кино. Прямиком оттуда, перед тем, как отправиться на несколько международных кинофестивалей, киноленту показали в Купчино.

Участвовать в обсуждении к купчинцам приехали известные киноперсоны: режиссер фильма Алексей Козырев, кино- и театральный драматург, писатель, член комиссии по культуре Общественной палаты Санкт-Петербурга, член Совета при президенте РФ по правам человека, а также Александр Буров, оператор-постановщик картины, к слову, неоднократно снимавший с легендарным Александром Сокуровым, в числе творческих достижений мастера — номинация Европейской киноакадемии за фильм Павла Лунгина «Свадьба».

«Дружкок@ru» — это второй фильм Алексея Козырева. В 2007 году на экраны вышла кинодрама «Казнить нельзя помиловать», которую он снял по собственной книге в тандеме с режиссером Михаилом Апарцевым.

В основу нового фильма легли мотивы знаменитой повести Михаила Булгакова «Собачье сердце». «Отдаленные мотивы», — уточнил режиссер на встрече. По его словам, впервые за 30 лет наследники авторских прав писателя разрешили разместить на официальной афише фильма слово «по мотивам». Так что, автор решил предположить, что бы произошло, если бы превращение собаки в человека, придуманное Михаилом Булгаковым в «Собачьем сердце», — случилось в наши дни.

В центре сюжета — история бездомного пса по кличке Дружок, который стараниями бизнесменов-эскулапов превращается в гражданина Дружкова. Происходящие с ним как будто комичные ситуации сталкивают его с порядками и нравами, царящими в современном обществе. «Я не хочу быть человеком», — звучат в конце фильма слова бедной жертвы злосчастного эксперимента.

Получилась социальная сатира, где всё — фарс, гротеск, трагикомедия — утрировано в разы. Но образы и линии жизни узнаваемы, они имеют место быть в действительности. По словам режиссера, он намеренно выбрал подобный киноязык, чтобы заставить зрителя задуматься.

«Дружок@ru» никак не рассчитан на массового потребителя кинопродукции. Намеренно. Это — чистой воды авторский взгляд на действительность, с ним можно соглашаться или нет, но он ориентирован на неравнодушного зрителя, с непременными последующими разговорами «за жизнь».

Марина МАЛЕЕВА

Александр Васильевич Буров (слева) и Алексей Сергеевич Козырев (справа)

Речной карнавал – возрождение лучших традиций

8 июля в Северной столице в рамках Санкт-Петербургской Морской ассамблеи пройдет II Санкт-Петербургский речной карнавал. Мероприятие проводится Комитетом по развитию туризма с целью повышения туристической привлекательности города через возрождение одной из самых прекрасных традиций Северной Венеции — карнавала.

По словам директора Городского туристско-информационного бюро Евгения Панкевича, красочный речной карнавал позволит в очередной раз раскрыть потенциал Санкт-Петербурга как центра событийного туризма России.

23 июня в стенах здания туристско-информационного бюро состоялось заседание по вопросам проведения II Речного карнавала в акватории рек и каналов Санкт-Петербурга.

Ответственный секретарь Морского совета при правительстве Санкт-Петербурга Татьяна Чекалова рассказала участникам речного шествия о мероприятиях Морской ассамблеи: «Уникальность нашего города в том, что он является морской столицей России. По поручению губернатора в рамках Морской Ассамблеи был объединены многие яркие и достойные мероприятия, проходящие в рамках профессионального праздника — Дня морского и речного флота России.

Сама Ассамблея начинается 3 июля, но основные праздничные события пройдут 8 июля на Сенатской площади. Здесь будет торжественное открытие Ассамблеи, парад речных судов; состоится полюбившийся многим гостям «Вальс буксиров», а затем мы плавно перейдем к Речному карнвалу с его торжественным закрытием на Петропавловской крепости. Тут эстафетную палочку возьмет уже Морской фестиваль с Балтийской парусной регатой».

2 июля в наш район приедет экомобиль

Жители Фрунзенского района смогут отдать экологам отработанные люминесцентные лампы, энергосберегающие светильники, использованные алкалиновые батарейки, ртутные термометры, разрядившиеся аккумуляторы, лакокрасочную продукцию, лекарства с истекшим сроком годности, старые покрышки, бытовую химию, устаревшие технические приборы и оргтехнику.

График работы экомобиля 2 июля:

- 16.00—17.00 — ст. м. «Международная», ул. Белы Куна, 2—6,
- 17.30—18.30 — ст. м. «Бухарестская», на парковке у метро,
- 19.00—20.00 — ст. м. «Волковская», пересечение Касимовской и Задворной улиц.

Муниципальный Совет МО «Купчино» от всей души поздравляет с юбилеем жителей нашего округа:

С 90-летием!
Владимира Васильевича ТРОФИМОВА.

С 85-летием!
Нинель Николаевну СИВАКИНУ.

С 80-летием!
Людмилу Дмитриевну КОПАНСКУЮ,
Галину Владимировну ЛОПАТЕНКО,
Тамару Сергеевну БОГОМОЛОВУ.

С 75-летием!
Нину Алексеевну БАРАНОВУ.

С 70-летием!
Галину Федоровну ШАЛИМОВУ,
Евгению Николаевну МИККАУ,
Галину Федоровну ТИХОНОВУ.

Желаем вам здоровья, счастья и мирного неба над головой!

График приема депутатов Муниципального Совета муниципального образования МО «Купчино»

СПб, ул. Будапештская, дом 19, корпус 1, 2-й этаж

Ф.И.О.	Время приема	
Избирательный округ №216		
Баранов Дмитрий Евгеньевич	Второй вторник	16.00—18.00
Гапанович Антонина Леонидовна	Последний вторник	14.00—16.00
Кузнецов Владимир Алексеевич	Третий четверг	16.00—18.00
Фомина Елена Васильевна	Вторник, четверг	16.00—18.00
Яровой Александр Степанович	Первая и третья среда	14.00—16.00
Избирательный округ №217		
Логинов Евгений Игоревич	Первая и третья среда	16.00—18.00
Мерзлякова Мария Геннадьевна	Третья среда	18.00—20.00
Свиридов Анатолий Валерьевич	Первая пятница	16.00—17.00
Середа Елена Валентиновна	Последний четверг	17.00—18.00
Смехов Александр Евгеньевич	Третий четверг	16.00—18.00
Избирательный округ №218		
Ерёмина Светлана Николаевна	Первый четн. вторник	11.30—13.30
Маликов Александр Сергеевич	Первый понедельник	16.00—18.00
Мельникова Инна Васильевна	Вторая среда	16.00—18.00
Соколов Вячеслав Юрьевич	Вторая среда	16.00—17.00
Черепанов Михаил Сергеевич	Каждый четверг	16.00—18.00
Избирательный округ №219		
Борзанова Марина Валентиновна	Каждый вторник	17.00—18.00
Иванова Елена Владимировна	Вторая среда	18.30—19.30
Коротких Анастасия Валерьевна	Первый вторник	16.00—18.00
Куракин Максим Александрович	Вторая среда	16.00—18.00
Трубицын Юрий Николаевич	Каждый четверг	16.00—18.00
Часы приема Главы муниципального образования «Купчино»		
Черепанов Михаил Сергеевич	Каждый четверг	16.00–18.00

График приема граждан структурными подразделениями Местной администрации

СПб, ул. Бухарестская, дом 43

И.о. Главы Местной администрации		
Батанов Сергей Валентинович	Вторник, четверг	10.00–12.00
Заместитель Главы Местной администрации		
Орлова Алена Сергеевна	Вторник, четверг	14.00—16.00
Общий отдел		
Зайганова Эржена Сергеевна	Вторник, четверг	12.00–13.00 14.00–15.00
Отдел благоустройства		
Степовая Виктория Викторовна	Вторник, четверг	14.00–16.00
Отдела опеки и попечительства (ул. Будапештская, дом 19, корпус 1)		
Лунина Жанна Юрьевна	Понедельник Четверг	15.00–17.00 10.00–12.00

Школьники почтили память павших

22 июня состоялись торжественно-траурные церемонии, в которых приняли участие жители нашего района.

В День памяти и скорби в городском оздоровительном лагере «Международный» юные купчинцы организовали торжественную линейку и выставку стенгазет «Мы помним», а также возложили цветы на Ново-Волковском кладбище.

Акция «Свеча памяти» в День памяти и скорби

22 июня, в день начала Великой Отечественной войны, тысячи людей собрались в Музее Победы на Поклонной горе, чтобы отдать дань уважения павшим воинам.

Были зажжены 1418 свечей, символизирующих число дней Великой Отечественной войны. Участие в торжественном мероприятии приняли ветераны и труженики тыла, Герои Советского Союза и России, военнослужащие, жители города, молодежь и представители общественности.

Вместе со всеми свечу памяти зажег депутат Государственной Думы ФС РФ, заместитель председателя Комитета по регламенту и организации работы Государственной Думы Михаил Романов.

— Я пришел зажечь свечу в память о тех, кто много лет назад отдал свою жизнь за Родину, за свой дом, своих детей, и, в конечном счете, за каждого из нас, ныне живущих. 76 лет назад судьба нашего народа резко изменилась, страшная война унесла двадцать миллионов жизней, и сегодня в каждой российской семье вспоминают эти потери, — сказал Михаил Романов.

Депутат подчеркнул, что 22 июня россияне не только скорбят по жертвам войны, но и благодарят победителей, прославляют доблестных героев, воздают почести ныне живым участникам той войны.

— Каждая дата, связанная с Великой Отечественной войной для России, — это день славы русского оружия, день гордости за богатырский дух наших воинов, нашего народа, сумевшего защитить свою землю и освободить мир от фашизма. Благодаря советскому солдату Европа была освобождена от «коричневой чумы». Но память западных соседей коротка, и вот уже в Польше, при освобождении которой погибло более 600 000 солдат и офицеров Красной армии, Сейм принимает закон о сносе всех советских памятников. Однако память об освободителях, защитниках и героях не стереть, разрушая мемориалы. Эта память навсегда сохранится в сердцах потомков спасенных советскими воинами поляков, евреев, чехов, украинцев и других народов. Потому что не стереть из памяти человечества кошмар, принесенный фашизмом в дома мирных жителей Европы середины XX века. Мы помним, мы гордимся, мы никогда не забудем историю самой страшной из войн и вклад русского солдата в победу над фашизмом, — подчеркнул Михаил Романов.

Волонтеры помогли ветерану

Активисты добровольческого агентства «ДА!» и штаба «Волонтеры Победы» Фрунзенского района провели акцию «Чистый дом» в квартире жителя блокадного Ленинграда Валентины Павловны Андрусовой. Добровольцы помогли убраться в квартире и помыли окна.

Валентина Павловна была очень рада искренней помощи и добрым беседам. Она рассказала свою историю жизни и снова ждет ребят к себе в гости.

Валентина Павловна родилась в 1928 году. Во время блокады Ленинграда ее мама и папа умерли от голода, а четыре старших брата не вернулись с фронта, поэтому Валентина Павловна оказалась в детском доме. Там она познакомилась со своим будущим мужем Бориславом Георгиевичем. После войны работала на производстве оператором ЭВМ, вышла замуж и родила сына. В настоящее время Валентина Павловна является членом общества «Жители блокадного Ленинграда».

«Чистый дом» — это не просто посильная помощь пожилым людям, это еще и одна из немногих возможностей общения между двумя поколениями. Главная цель акции — помочь нашим ветеранам почувствовать, что они нужны, подарить им тепло и радость общения.

Чтобы принять участие в акции, необходимо обратиться в отдел поддержки молодежных инициатив СПб ГБУ ПМДЦ «Фрунзенский» (Бухарестская ул., 91, лит. А) по телефонам: 8-960-264-09-02 и 366-97-67, а также через социальные группы ВКонтакте: «ДоброКупчино — Добровольческое агентство “ДА!”» и «Волонтеры Победы. Штаб Фрунзенского района СПб».

В нашем районе прошли публичные слушания

В администрации Фрунзенского района обсудили проект планировки и межевания территории, ограниченной проектируемой улицей, Волковским каналом, проектируемой улицей, полосой отвода Южного полукольца Октябрьской железной дороги, полосой отвода

Витебского направления Октябрьской железной дороги.

Полный текст заключения о результатах слушаний можно посмотреть по ссылке: gov.spb.ru/gov/terr/r_frunz/publichnye-slushaniya.

Малую Карпатскую разгрузят от пробок

С 27 июня запрещена парковка автотранспорта по четной стороне Малой Карпатской улицы. Стоянка автомобилей будет ограничена и по нечетной стороне улицы у дома 55, корпус 1, по Дунайскому проспекту.

На участке уже установлены дорожные знаки «Остановка запрещена» с табличкой «Работает эвакуатор», которые действуют с 27 июня. Меры приняты в связи с затрудненным движением транспорта на данном отрезке. Установка знаков позволит общественному, в частности автобусу №96 и иному транспорту беспрепятственно проезжать на всем протяжении улицы и не создавать пробки.

В настоящее время парковка автомобилей допускается на примыкающих к Малой Карпатской улицах и на охраняемых стоянках.

Проезд большегрузов будет структурирован

По итогам обследования транспортной сети Фрунзенского района для пресечения нарушений дорожного движения на Складском проезде, Грузовом проезде и Карпатской улице будут установлены дорожные знаки, запрещающие остановку грузового транспорта.

Это позволит пресечь не только запрещенное движение по этим улицам большегрузов, но и незаконную, стихийно образовавшуюся к настоящему моменту парковку.

Установка дорожных знаков производится в соответствии со схемой, согласованной УГИБДД по Санкт-Петербургу и Ленинградской области.

По информации Дирекции по организации дорожного движения Санкт-Петербурга, в Купчино для проезда большегрузного транспорта весом более 8 тонн определены магистрали на участках:

— ул. Салова — от Софийской ул. до Витебского пр.;
— Софийская ул. — полностью;
— пр. Александровской Фермы — от Софийской ул. до ул. Бабушкина;
— Бухарестская ул. — участок от ул. Салова до Касимовской ул.;
— Прогонная ул. — от Бухарестской ул. до тупика;
— Касимовская ул. — от Камчатской до Грузинской ул.;
— Камчатская ул. — от Расстанной до Касимовской ул.;
— Расстанный пер. — участок от Днепропетровской ул. до Расстанного проезда;
— наб. реки Волковки — участок от Мгинской ул. до Расстанного пер.;
— Волковский пр. — участок от Мгинской до Бухарестской ул.

Юные жители района стали победителями и призерами городских соревнований

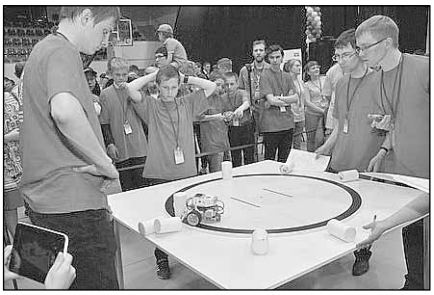

Воспитанники Центра творчества и образования Фрунзенского района (педагог — Наталья Петрова) завоевали «золото» и «серебро» на Весенних состязаниях роботов.

Первое место в категории «Ралли по коридору: образовательные конструкторы» заняли Артём Круглов и Екатерина Макарова. Второе место в категории «Гонки шагающих роботов» выиграла Екатерина Маху.

Турнир прошел в Президентском физико-математическом лицее №239.

Кинопосиделки посвятят Достоевскому

3 июля в 16.00 в библиотеке №10 им. С.А. Есенина пройдут кинопосиделки «Достоевский и его герои». Приглашаются жители района от 12 лет. Вход свободный.

Библиотека №10: Лиговский пр., д. 215.

Как поехать на экскурсию в крепость Корела

1 июля детская библиотека №12 «Краеведческий центр» организует экскурсию «Форпост России — крепость Корела: Приозерск». Приглашаются жители района от 16 лет.

Точное время и место сбора нужно уточнить по телефону 766-56-32.

Где зарядиться оранжевым настроением

7 июля в библиотеке №2 имени М. Горького состоится вечер настольных игр «Оранжевое настроение». Приглашаются жители района от 6 лет. Начало в 17.00. Вход свободный.

Библиотека №2 им. Горького: Малая Балканская ул., д. 58.

Приходите на историко-философское занятие

6 июля в библиотеке №10 им. С.А. Есенина состоится историко-философский очерк «Любовь долго терпит, милосердствует...». Вход свободный. Начало в 11.00.

Библиотека №10: Лиговский пр., д. 215.

По материалам официального портала администрации Фрунзенского района Санкт-Петербурга (www.frunznews.ru), и vk.com/frunzr

Как изменятся тарифы на услуги ЖКХ с 1 июля

Фото gov.spb.ru

21 июня в Медиацентре правительства Санкт-Петербурга состоялась пресс-конференция, посвященная изменениям с 1 июля тарифов, подлежащих государственному регулированию.

О традиционных изменениях (как правило, это повышение уже не один год происходит именно с 1 июля) рассказали первый заместитель Комитета по тарифам Санкт-Петербурга Гасан Сафаров, заместитель Комитета по тарифам Санкт-Петербурга Ирина Бугославская и директор Санкт-Петербургского государственного бюджетного учреждения «Центр тарифно-экспертного обеспечения» Николай Гаврилов.

Гасан Сафаров сообщил, что услуги ЖКХ в Петербурге подорожают с 1 июля в среднем на 6%. Подорожание затронет холодную и горячую воду, водоотведение, газ, электроэнергию и отопление.

Существеннее всего подорожает холодная вода — на 10 процентов. На втором месте — электроэнергия, ее стоимость вырастет на 7 процентов. Газ станет дороже на 3,9 процента, отопление — на 4.

Представители Комитета по тарифам Санкт-Петербурга объяснили, что основной причиной изменения тарифов является изменение федеральных факторов, влияющих на показатели деятельности регулируемых организаций.

С 2016 года государственное регулирование тарифов в сфере теплоснабжения, водоснабжения и водоотведения осуществляется с применением долгосрочных методов.

Тарифы в сфере оказания услуг по передаче электрической энергии устанавливаются на срок не менее 5 лет с 2011 года.

На второй и последующие годы долгосрочного периода регулирования осуществляется ежегодная корректировка тарифов, уточняющая предварительные расчеты.

Медицинская поддержка учащейся молодежи

Депутаты фракции «Единая Россия» в Законодательном Собрании Санкт-Петербурга обратились к министру здравоохранения России Веронике Скворцовой и министру образования и науки России Ольге Васильевой с просьбой поддержать учащуюся молодежи в части медицинского обслуживания.

В частности, депутаты отмечают, что в городской парламент поступают обращения от руководителей образовательных учреждений, связанные с проблемами предоставления медицинской помощи учащейся молодежи в возрасте старше 18 лет. Для обучающихся системы профессионального образования, достигших возраста 18 лет и старше, получение медицинских услуг через медицинские кабинеты в профессиональных образовательных учреждениях, обслуживаемых по договорам с поликлиниками, стало невозможным в силу принятых Министерством здравоохранения России нормативных актов, в соответствии с которыми оказание бесплатной медицинской помощи возможно только несовершеннолетним обучающимся.

Сейчас более 50% обучающихся в системе профессионального образования являются совершеннолетними. Поэтому фракция «Единая Россия» считает необходимым внести изменения в правовые акты министерств здравоохранения и образования и науки РФ, касающиеся оказания медицинской помощи учащейся молодежи средних профессиональных и высших учебных заведений, в том числе в возрасте старше 18 лет.

Таким образом, это поможет учащимся бесплатно проходить предварительные медицинские осмотры при поступлении, получать медицинскую помощь, в частности проходить диспансеризацию и профилактические осмотры и другую.

День Достоевского отметят с карнавалом

12+

Городской праздник «День Достоевского» пройдет в Петербурге 1 июля уже в восьмой раз. В этом общедоступном и ярком литературном событии традиционно примут участие многие театры, библиотеки и музеи.

Большая программа запланирована на Пионерской площади у ТЮЗа им. А.А. Брянцева в этот день с 12 до 16 часов. Здесь будет проходить «Достоевский карнавал».

В 15 часов состоится возложение цветов к памятнику Достоевскому на Большой Московской улице.

С 12 до 15 часов в районе Владимирской и Сенной площадей будут проходить экскурсии, посвященные Достоевскому и местам, связанным с жизнью писателя и его героев. Молодые исследователи творчества писателя раздают карты «Петербург Достоевского», проведут бесплатные экскурсии (подробнее: vk.com/ddutuza).

В 13.00—13.10 у памятника Кутузову у Казанского собора — старт экскурсий «Достоевский на Невском».

В 12.30—15.00 на пространстве рядом с памятником Достоевскому будет прохоить молодежная программа «Литературный багаж». Каждые 15 минут мастер-класс «Разгадай Достоевского» (подробнее: vk.com/dostoevskypetersburg).

Официальный сайт: dostoevskyday.ru.

«Александрийская карусель» состоится в Петергофе

12+

Фестиваль «Александрийская карусель» начнется 1 июля в 13 часов. Это конный спектакль с элементами состязания.

Конные процессии предстанут в часовом спектакле «Четыре конца Земли». Зрителям продемонстрируют разные виды кадрили (состязания четырех воинов или групп). Испанская кадриль покажет мастерство конного балета, мавританская — искусное владением оружием на скаку, славянская поразит мастерством джигитовки, а индейская — конными трюками.

Специально для фестиваля сшиты наряды по образцам костюмов для придворных каруселей и карнавалов XVII—XVIII веков, декорации повторят уменьшенные копии старинных карусельных декораций, написанных вручную без использования крупноформатной печати. На лугу в парке Александрия раскинется большая ярмарка. Также гости праздника смогут пройти мастер-классы по фехтованию, пострелять из лука и посетить таверну, где можно будет отведать блюда литовской кухни.

Место проведения: ГМЗ «Петергоф», парк Александрия.

Классика в Александровском парке

16+

2 июля в 17.00 откроется общедоступный летний проект театра «Мюзик-холл» «Leto. Классика в Александровском парке».

В парке около здания театра «Мюзик-холл» прозвучат мировые шедевры в исполнении камерного оркестра театра «Северная симфониетта». Художественный руководитель проекта — маэстро Фабио Мастранджело.

Программа концертов:

2 июля в 17.00 — «Джазовые сказки»: Лерой Андерсон; автор текста, чтец и дирижер — Дмитрий Якубовский.

9 июля в 17.00 — «Серенады белых ночей»: Моцарт, Дворжак, Элгар, Чайковский; дирижер — Фабио Мастранджело, солист — Тигрий Бажакин (баритон).

Место проведения: перед зданием театра «Мюзик-холл», Александровский парк, 4. Вход свободный.

Выставка в честь юбилея великого ученого

16+

21 июня в музее штаб-квартиры Русского географического общества состоялось открытие выставки, посвященной 190-летию со дня рождения великого русского ученого и путешественника Петра Семенова-Тян-Шанского.

Выставка подготовлена департаментом исполнительной дирекции РГО совместно с Фондом сохранения наследия Петра Петровича Семенова-Тян-Шанского и его потомков.

В экспозиции воссоздан кабинет ученого с использованием подлинной мебели.

Представлены также его личные вещи и рисунки художника П.М. Кошарова, сделанные во время экспедиции на Тянь-Шань в 1856—1857 годы. Посетители смогут увидеть материалы Первой Всероссийской переписи населения 1897 года, организатором которой был Петр Семенов-Тян-Шанский. Большинство экспонатов представлены широкой публике впервые.

Музей РГО: пер. Гривцова, д. 10, лит. А. Время работы выставки: до 19 января 2018 года, по средам в 15.00, предварительная запись по тел. (812) 315-85-35.

ПОНЕДЕЛЬНИК, 3 июля

ПЕРВЫЙ КАНАЛ

5.00 Телеканал Доброе утро
9.00, 3.00 Новости
9.20 Контрольная закупка
9.50 Жить здорово! (12+)
10.55 Модный приговор
12.00, 15.00 Новости с субтитрами
12.15 Наедине со всеми (16+)
13.20, 15.15 Время покажет (16+)
16.00 Мужское / Женское (16+)
17.00 Давай поженимся! (16+)
18.00 Вечерние новости с субтитрами
18.40 Прямой информационный канал Первая Студия (16+)
19.50 Пусть говорят с Андреем Малаховым (16+)
21.00 Время
21.35 Т/с ПРЕМЬЕРА. «ГОРОД» (12+)
23.35 Ночные новости
23.50 Д/ф Премьера. «Ген высоты, или Как пройти на Эверест» (16+)
0.55 Д/ф «Синатра: Все или ничего» (16+)
2.05, 3.05 Х/ф «КАБЛУКИ» (12+)
3.55 Модный приговор

РОССИЯ 1

5.00, 9.15 Утро России
5.07, 5.35, 6.07, 6.35, 7.07, 7.35, 8.07, 8.35, 11.40, 14.40, 17.20 Вести. Местное время. Санкт-Петербург
9.00, 11.00, 14.00, 17.00, 20.00, 20.45 Вести
9.55 О самом главном (12+)
11.55 Т/с «ПЫЛЬНАЯ РАБОТА» (16+)
14.55 Т/с «ТАЙНЫ СЛЕДСТВИЯ» (12+)
17.40 Прямой эфир (16+)
18.50 60 минут (12+)
21.00 Т/с «КОСАТКА» (12+)
0.50 Специальный корреспондент (16+)
3.20 Т/с «НАСЛЕДНИКИ» (12+)

ТВ ЦЕНТР

6.00 Настроение
8.00 Х/ф «ПРОЩАЛЬНАЯ ГАСТРОЛЬ «АРТИСТА» (12+)
9.40 Х/ф «СМЕРТЬ НА ВЗЛЁТЕ» (12+)
11.30, 14.30, 19.30, 22.00 События
11.50 Постскриптум с Алексеем Пушковым (16+)
12.55 В центре событий с Анной Прохоровой (16+)
13.55 Линия защиты (16+)
14.50 Город новостей
15.15 Городское собрание (12+)
16.00 10 самых... (16+)
16.35 Естественный отбор (12+)
17.30 Т/с «ГЕТЕРЫ МАЙОРА СОКОЛОВА» (16+)
20.00 Петровка, 38 (16+)
20.20 Право голоса (16+)
22.30 Ничего личного. Спецрепортаж (16+)
23.05 Д/ф «Без обмана. Чёрный-чёрный хлеб» (16+)
0.00 События. 25-й час
0.30 Х/ф «РОЗЫГРЫШ» (16+)
4.20 Д/ф «Кто за нами следит?» (12+

НТВ

5.10, 6.05 Т/с «ВЕРНУТЬ НА ДОСЛЕДОВАНИЕ» (16+)
6.00, 10.00, 13.00, 16.00, 19.00 Сегодня
7.00 Деловое утро НТВ (12+)
9.00, 10.20 Т/с «ВОЗВРАЩЕНИЕ МУХТАРА» (16+)
11.15 Т/с «КОДЕКС ЧЕСТИ» (16+)
13.25, 18.30 Обзор. Чрезвычайное происшествие
14.00, 1.10 Место встречи
16.15, 19.20 Сегодня в Санкт-Петербурге
16.30 Т/с «УЛИЦЫ РАЗБИТЫХ ФОНАРЕЙ» (16+)
19.40 Т/с «ГЛУХАРЬ» (16+)
23.40 Итоги дня
0.10 Поздняков (16+)
0.20 Т/с «СВИДЕТЕЛИ» (16+)
2.50 Темная сторона (16+)
3.35 Т/с «ДОЗНАВАТЕЛЬ» (16+)

РОССИЯ К

7.00 Евроньюс
10.00, 19.30, 23.20 Новости культуры
10.15, 1.40 Наблюдатель
11.15, 18.00, 23.10 Кинопоэзия
11.20, 21.40 Т/с «КОЛОМБО»
12.40 Линия жизни
13.30 Д/ф «Гении. Сергей Прокофьев»
14.25 Марафон Прокофьева. Валерий Гергиев и симфонический оркестр Мариинского театра
15.00 Новости культуры Санкт-Петербург
15.10 Д/ф «Берег утопии»
15.50 Х/ф «БЕЗЫМЯННАЯ ЗВЕЗДА»
18.15 Д/ф «Мой Шостакович»
19.15 Спокойной ночи, малыши!
19.45 Черные дыры. Белые пятна
20.25 Д/с «Ключ к разгадке древних сокровищ»
21.10 Д/с «Дочь философа Шпета»
23.35 Худсовет
23.40 Кинескоп с Петром Шепотинником
0.20 Т/с «ВЕЧНЫЙ ЗОВ»
1.25 Д/ф «Родос. Рыцарский замок и госпиталь»
2.40 Джованни Соллима, Ваган Мартиросян и симфонический оркестр Москвы Русская филармония. Л. Лео. Концерт ре минор для виолончели, струнных и бассо континуо

ДОМАШНИЙ

6.30, 5.30 Джейми Оливер. Супер еда (16+)
7.30, 23.55 6 кадров (16+)
7.55 По делам несовершеннолетних (16+)
10.55 Давай разведёмся! (16+)
13.55 Тест на отцовство (16+)
14.55 Т/с «ДВЕ СУДЬБЫ» (16+)
18.00, 22.55 Д/с «Лаборатория любви» (16+)
19.00 Т/с «ФАМИЛЬНЫЕ ЦЕННОСТИ» (16+)
20.50 Т/с «БАЛАБОЛ» (16+)
0.30 Х/ф «СИНДРОМ ФЕНИКСА» (16+)
4.25 Т/с «УХОДЯЩАЯ НАТУРА» (16+)

ТНТ

7.00, 7.30 Про декор (12+)
8.00, 8.30 Т/с «ДЕФФЧОНКИ» (16+)
9.00 Дом-2. Lite (16+)
10.30, 23.00 Дом-2. Остров любви (16+)
11.30 Битва экстрасенсов (16+)
13.00, 13.30, 14.00, 14.30, 15.00, 15.30, 16.00, 16.30, 17.00, 17.30, 18.00, 18.30, 19.00, 19.30, 20.00, 20.30 Т/с «РЕАЛЬНЫЕ ПАЦАНЫ» (16+)
21.00, 22.00 Однажды в России (16+)
0.00 Дом-2. После заката (16+)
1.00 Такое кино! (16+)
1.30 Х/ф «СЧАСТЛИВЧИК» (16+)
3.30, 4.30 Перезагрузка (16+)
5.30 Сделано со вкусом (16+)
6.30 Т/с «САША+МАША» (16+)

СТС

6.00 М/ф «Космический пират Харлок 3D» (6+)
8.05 М/с «Да здравствует король Джулиан!» (6+)
8.30 М/с «Семейка Крудс. Начало» (6+)
9.00 Уральские пельмени (16+)
9.30 М/ф «Семейка Крудс» (6+)
11.20 Х/ф «ВОЙНА МИРОВ» (16+)
13.30 Т/с «КУХНЯ» (12+)
15.00 Т/с «ВОСЬМИДЕСЯТЫЕ» (16+)
17.00 Т/с «ВОРОНИНЫ» (16+)
20.00 Т/с «ОТЕЛЬ «ЭЛЕОН» (16+)
21.00 Х/ф «НАЗАД В БУДУЩЕЕ» (12+)

23.15 Шоу Уральских пельменей (16+)
0.30 Т/с «СУПЕРМАКС» (16+)
1.30 Х/ф «ОДЕРЖИМАЯ» (18+)
3.00 Х/ф «ПАРИКМАХЕРША И ЧУДОВИЩЕ» (0+)
5.05 Ералаш (0+)
5.45 Музыка на СТС (16+)

ТВ-3

6.00 М/ф Мультфильмы (0+)
9.30, 10.00, 17.35, 18.10 Д/с «Слепая» (12+)
10.30, 11.00, 16.00, 16.30, 17.00 Д/с «Гадалка» (12+)
11.30, 12.30 Не ври мне! (12+)
13.30, 14.00, 14.30 Д/с «Охотники за привидениями» (16+)
15.00 Мистические истории. Начало (16+)
18.45, 19.30, 20.30 Т/с «НЕЙРОДЕТЕКТИВ» (16+)
21.15, 22.15 Т/с «ПЛЯЖНЫЙ КОП» (16+)
23.00 Х/ф «ДИВЕРГЕНТ» (12+)
1.45 Х/ф «КОМАТОЗНИКИ» (16+)
4.00, 4.45, 5.30 Т/с «ЭЛЕМЕНТАРНО» (16+)

ЗВЕЗДА

6.10 Д/с «Истребители Второй мировой войны» (6+)
7.05 Д/с «Победоносцы» (6+)
7.30, 9.15, 10.05 Т/с «СЕМНАДЦАТЬ МГНОВЕНИЙ ВЕСНЫ»
9.00, 13.00, 18.00, 23.00 Новости дня
10.00, 14.00 Военные новости
12.10, 13.15, 14.05 Т/с «МУЖСКАЯ РАБОТА» (16+)
18.30 Д/с «Великая Отечественная» (12+)
19.35 Д/с «Теория заговора. Гибридная война» (12+)
20.20, 21.05 Д/с «Загадки века с Сергеем Медведевым» (12+)
21.55 Особая статья (12+)
23.15 Д/с «Легенды советского сыска» (16+)
0.00 Звезда на Звезде (6+)
0.45 Х/ф «ПАССАЖИРКА» (16+)
2.40 Х/ф «ТАЙНАЯ ПРОГУЛКА» (12+)
4.20 Х/ф «ПОДКИДЫШ»

ПЯТЫЙ КАНАЛ

5.00, 9.00, 13.00, 22.00 Известия
5.10 Х/ф «РАЗМАХ КРЫЛЬЕВ» (12+)
7.00, 7.45 Информационный выпуск (12+)
7.10, 7.55 Прогноз погоды (6+)
7.15 Регион (12+)
8.00 Х/ф «БЕЛАЯ СТРЕЛА» (16+)
9.25, 10.20, 11.10, 12.05 Т/с «БЕЛАЯ СТРЕЛА. ВОЗМЕЗДИЕ» (16+)
13.25, 14.30, 15.20, 16.15 Т/с «УЛИЦЫ РАЗБИТЫХ ФОНАРЕЙ» (16+)
17.15, 18.00, 22.25, 23.15 Т/с «АКВАТОРИЯ» (16+)
18.50, 19.35, 20.25, 21.15 Т/с «СЛЕД» (16+)
0.00 Известия. Итоговый выпуск
0.30, 1.30, 1.45, 2.35, 3.40, 4.40 Т/с «ДОЛГИЙ ПУТЬ ДОМОЙ» (16+)

РЕН ТВ

5.00 Странное дело (16+)
6.00, 11.00 Документальный проект (16+)
7.00 С бодрым утром! (16+)
8.30, 12.30, 16.30, 19.30, 23.00 Новости (16+)
9.00 Военная тайна с Игорем Прокопенко (16+)
12.00, 16.00, 19.00 Информационная программа 112 (16+)
13.00 Званый ужин (16+)
14.00 Х/ф «ОПЕРАЦИЯ «СЛОН» (16+)
17.00 Тайны Чапман (16+)
18.00 Самые шокирующие гипотезы (16+)
20.00 Х/ф «КОНАН-ВАРВАР» (16+)
22.00 Водить по-русски (16+)
23.25 Загадки человечества с Олегом Шишкиным (16+)
0.30 Т/с «СПАРТАК: БОГИ АРЕНЫ» (18+)
1.45 Профилактика с 1.45 до 6.00

МАТЧ ТВ

6.30 Д/с «Вся правда про...» (12+)
7.00, 7.25, 8.55, 9.20, 11.30, 14.45, 17.55 Новости
7.05 Зарядка ГТО (0+)
7.30, 11.35, 14.55, 18.00, 23.00 Все на Матч!
9.00 Спортивный репортёр (12+)
9.30 Кто хочет стать легионером? (12+)
10.30 Д/с «Звёзды Премьер-лиги» (12+)
11.00, 12.15, 18.30, 22.30 Специальный репортаж (12+)
12.45, 4.30 Профессиональный бокс. А. Поветкин - А. Руденко. Э. Трояновский - М. Д. Рокко. Трансляция из Москвы (16+)
15.55 Футбол. Кубок Конфедераций. Матч за 3-е место. Трансляция из Москвы (0+)
19.00 Футбол. Кубок Конфедераций. Финал. Трансляция из Санкт-Петербурга (0+)
21.30 Тотальный разбор с Валерием Карпиным
23.45 Передача без адреса (16+)
0.15 Х/ф «ЖИЗНЬ РАДИ ФУТБОЛА». (16+)
2.00 Д/с «Заклятые соперники» (12+)
2.30 Профессиональный бокс. Д. Шафиков - Р. Истер. Бой за титул чемпиона мира по версии IBF. Трансляция из США (16+)

САНКТ-ПЕТЕРБУРГ

6.00, 10.05 Полезная консультация (12+)
7.00 Пульс города (12+)
8.00, 9.05 Хорошее Утро
9.00, 10.00, 11.00, 12.00, 13.00, 15.00, 16.00, 17.00 Новости
11.15, 12.10 Х/ф «ВСЕ ЗОЛОТО МИРА» (16+)
13.10 Промышленный клуб (12+)
13.40, 15.10 Х/ф «САМАЯ КРАСИВАЯ ЖЕНЩИНА МИРА» (16+)
15.05, 17.15, 22.30, 3.05 Новости спорта
15.50, 16.10, 17.25 Х/ф «СТЕКЛЯННЫЕ БУСЫ» (12+)
17.20 Бизнес-Петербург
17.30 Д/с «Органическое земледелие» (0+)
18.00 Петербургский дневник
19.00, 0.50 Т/с «ДЕЛО ГАСТРОНОМА № 1» (16+)
21.00 Такой футбол (6+)
22.00, 2.35 Новости. Итоги дня
22.35, 3.20 Вектор успеха (12+)
22.50, 3.10 Степень защиты с Еленой Болдышевой (16+)
23.00 Культурная эволюция (16+)
23.15 Х/ф «ПОРТРЕТ ЖЕНЫ ХУДОЖНИКА» (16+)
3.30 Х/ф «НЕВЕРОЯТНОЕ ПУТЕШЕСТВИЕ МИСТЕРА СПИВЕТА» (6+)
5.10 Д/с «Морские секреты» (12+)

ОТР ОБЩЕСТВЕННОЕ ТЕЛЕВИДЕНИЕ РОССИИ

5.00, 21.05 Прав!Да? (12+)
6.00, 12.05 Большая страна. Региональный акцент (12+)
6.50, 23.45 Вспомнить всё (12+)
7.05 Фигура речи (12+)
7.30, 1.00 За строчкой архивной... (12+)
8.00, 13.15, 22.00 Т/с «БРАТЬЯ КАРАМАЗОВЫ» (12+)
9.50, 15.15 Т/с «ГОСТЬЯ ИЗ БУДУЩЕГО» (12+)
11.00, 12.00, 13.00, 15.00, 21.00 Новости
11.05 Культурный обмен с Сергеем Николаевичем (12+)
16.25 М/ф Мультфильмы
17.00, 1.30 ОТРажение (12+)
0.00 Большая страна. Возможности (12+)
4.40 Основатели (12+)

ПЕРВЫЙ КАНАЛ

5.00 Телеканал Доброе утро
9.00, 3.00 Новости
9.20, 4.20 Контрольная закупка
9.50 Жить здорово! (12+)
10.55 Модный приговор
12.00, 15.00 Новости с субтитрами
12.15 Наедине со всеми (16+)
13.20, 15.15 Время покажет (16+)
16.00 Мужское / Женское (16+)
17.00 Давай поженимся! (16+)
18.00 Вечерние новости с субтитрами
18.40 Прямой информационный канал Первая Студия (16+)
19.50 Пусть говорят с Андреем Малаховым (16+)
21.00 Время
21.35 Т/с ПРЕМЬЕРА. «ГОРОД» (12+)
23.40 Ночные новости
23.55 Д/ф Премьера. «Ген высоты, или Как пройти на Эверест» (16+)
1.05 Д/ф «Синатра: Все или ничего» (16+)
2.10, 3.05 Х/ф «ЖЕСТКИЕ РАМКИ» (16+)

РОССИЯ 1

5.00, 9.15 Утро России
6.07, 6.35, 7.07, 7.35, 8.07, 8.35, 11.40, 14.40, 17.20 Вести. Местное время. Санкт-Петербург
9.00, 11.00, 14.00, 17.00, 20.00, 20.45 Вести
9.55 О самом главном (12+)
11.55 Т/с «ПЫЛЬНАЯ РАБОТА» (16+)
14.55 Т/с «ТАЙНЫ СЛЕДСТВИЯ» (12+)
17.40 Прямой эфир (16+)
18.50 60 минут (12+)
21.00 Т/с «КОСАТКА» (12+)
0.50 Т/с «ВСЕГДА ГОВОРИ «ВСЕГДА» (12+)
2.30 Т/с «НАСЛЕДНИКИ» (12+)

ТВ ЦЕНТР

6.00 Настроение
8.10 Доктор И... (16+)
8.40 Х/ф «ГУСАРСКАЯ БАЛЛАДА» (12+)
10.35 Д/ф «Татьяна Шмыга. Королева жила среди нас» (12+)
11.30, 14.30, 19.30, 22.00 События
11.50 Т/с «ЧИСТО АНГЛИЙСКОЕ УБИЙСТВО» (12+)
13.40 Мой герой (12+)
14.50 Город новостей
15.15 Хроники московского быта. Женщины первых миллионеров (12+)
16.05 10 самых... (16+)
16.35 Естественный отбор (12+)
17.30 Т/с «ГЕТЕРЫ МАЙОРА СОКОЛОВА» (16+)
20.00 Петровка, 38 (16+)
20.20 Право голоса (16+)
22.30 Осторожно, мошенники! (16+)
23.05 Прощание. Андрей Панин (16+)
0.00 События. 25-й час
0.30 Х/ф «ГОСТЬ» (16+)
2.25 Х/ф «ОЧЕРЕДНОЙ РЕЙС» (12+)
4.20 Д/ф «Мост шпионов. Большой обмен» (16+)
5.05 Д/ф «Без обмана. Чёрный-чёрный хлеб» (16+)

НТВ

5.10, 6.05 Т/с «ВЕРНУТЬ НА ДОСЛЕДОВАНИЕ» (16+)
6.00, 10.00, 13.00, 16.00, 19.00 Сегодня
7.00 Деловое утро НТВ (12+)
9.00, 10.20 Т/с «ВОЗВРАЩЕНИЕ МУХТАРА» (16+)
11.15 Т/с «КОДЕКС ЧЕСТИ» (16+)
13.25, 18.30 Обзор. Чрезвычайное происшествие
14.00, 1.00 Место встречи
16.15, 19.20 Сегодня в Санкт-Петербурге
16.30 Т/с «УЛИЦЫ РАЗБИТЫХ ФОНАРЕЙ» (16+)
19.40 Т/с «ГЛУХАРЬ» (16+)
23.40 Итоги дня
0.10 Т/с «СВИДЕТЕЛИ» (16+)
2.40 Квартирный вопрос (0+)
3.35 Т/с «ДОЗНАВАТЕЛЬ» (16+)

РОССИЯ К

6.30 Евроньюс
10.00, 19.30, 23.20 Новости культуры
10.15, 1.55 Наблюдатель
11.15, 16.50, 23.10 Кинопоэзия
11.20, 21.40 Т/с «КОЛОМБО»
12.55 Д/ф «Агния Барто. Всё равно его не брошу»
13.35 Марафон Прокофьева. Валерий Гергиев и симфонический оркестр Мариинского театра
14.15 Кинескоп с Петром Шепотинником
15.00 Новости культуры Санкт-Петербург
15.10 Д/с «Маленькие капитаны»
15.35, 20.25 Д/с «Ключ к разгадке древних сокровищ»
16.25 Письма из провинции
16.55, 0.35 Т/с «ВЕЧНЫЙ ЗОВ»
18.05 Цвет времени
18.15 Д/ф «Мастер Андрей Эшпай»
19.00 Д/ф «Кастель-дель-Монте. Каменная корона Апулии»
19.15 Спокойной ночи, малыши!
19.45 Черные дыры. Белые пятна
21.10 Д/с «Дочь философа Шпета»
23.35 Худсовет
23.40 Линия жизни
1.50 Д/ф «Камиль Коро»

ДОМАШНИЙ

6.30, 6.00 Джейми Оливер. Супер еда (16+)
7.30, 23.55 6 кадров (16+)
8.00 По делам несовершеннолетних (16+)
11.00 Давай разведёмся! (16+)
14.00 Тест на отцовство (16+)
15.00 Т/с «ДВЕ СУДЬБЫ» (16+)
18.00, 22.55 Д/с «Лаборатория любви» (16+)
19.00 Т/с «ФАМИЛЬНЫЕ ЦЕННОСТИ» (16+)
20.50 Т/с «БАЛАБОЛ» (16+)
0.30 Х/ф «ЕЩЁ ОДИН ШАНС» (16+)
4.00 Т/с «УХОДЯЩАЯ НАТУРА» (16+)

ТНТ

7.00, 7.30 Про декор (12+)
8.00, 8.30 Т/с «ДЕФФЧОНКИ» (16+)
9.00 Дом-2. Lite (16+)
10.30 Дом-2. Остров любви (16+)
11.30 Битва экстрасенсов (16+)
13.00, 13.30, 14.00, 14.30, 15.00, 15.30, 16.00, 16.30, 17.00, 17.30, 18.00, 18.30, 19.00, 19.30, 20.00, 20.30 Т/с «РЕАЛЬНЫЕ ПАЦАНЫ» (16+)
21.00, 22.00 Однажды в России (16+)
23.00 Дом-2. Город любви (16+)
0.00 Дом-2. После заката (16+)
1.00 Х/ф «ВНУТРЕННЕЕ ПРОСТРАНСТВО» (16+)
3.20, 4.20 Перезагрузка (16+)
5.20 Сделано со вкусом (16+)
6.20 Ешь и худей (12+)
6.40 Т/с «САША+МАША. ЛУЧШЕЕ» (16+)

СТС

6.00 М/с «Смешарики» (0+)
6.30, 8.30 М/с «Семейка Крудс. Начало» (6+)
6.55 М/с «Лига WatchCar. Битвы чемпионов» (6+)
7.25 М/с «Три кота» (0+)
7.40 М/с «Драконы и всадники Олуха» (6+)
9.00 Уральские пельмени (16+)
9.45 Х/ф «НАЗАД В БУДУЩЕЕ» (12+)
12.00 Т/с «МАМОЧКИ» (16+)
13.00 Т/с «КУХНЯ» (12+)
15.00 Т/с «ВОСЬМИДЕСЯТЫЕ» (16+)
17.00 Т/с «ВОРОНИНЫ» (16+)
20.00 Т/с «ОТЕЛЬ «ЭЛЕОН» (16+)

21.00 Х/ф «НАЗАД В БУДУЩЕЕ-2» (12+)
23.05 Шоу Уральских пельменей (16+)
0.30 Т/с «СУПЕРМАКС» (16+)
1.30 Х/ф «МУЖЧИНЫ, ЖЕНЩИНЫ И ДЕТИ» (18+)
3.45 Х/ф «ЗЕВС И РОКСАННА» (6+)
5.35 Музыка на СТС (16+)

ТВ-3

6.00 М/ф Мультфильмы (0+)
9.30, 10.00, 17.35, 18.10 Д/с «Слепая» (12+)
10.30, 11.00, 16.00, 16.30, 17.00 Д/с «Гадалка» (12+)
11.30, 12.30 Не ври мне! (12+)
13.30, 14.00, 14.30 Д/с «Охотники за привидениями» (16+)
15.00 Мистические истории. Начало (16+)
18.45, 19.30, 20.30 Т/с «НЕЙРОДЕТЕКТИВ» (16+)
21.15, 22.15 Т/с «ПЛЯЖНЫЙ КОП» (16+)
23.00 Х/ф «ПЕТЛЯ ВРЕМЕНИ» (16+)
1.15, 2.15, 3.15, 4.15, 5.15 Т/с «НАВИГАТОР» (16+)

ЗВЕЗДА

6.10 Д/с «Истребители Второй мировой войны» (6+)
7.20, 9.15, 10.05 Т/с «СЕМНАДЦАТЬ МГНОВЕНИЙ ВЕСНЫ»
9.00, 13.00, 18.00, 23.00 Новости дня
10.00, 14.00 Военные новости
12.10, 13.15, 14.15 Т/с «МУЖСКАЯ РАБОТА» (16+)
18.30 Д/с «Великая Отечественная» (12+)
19.35 Легенды армии с Александром Маршалом (12+)
20.20, 21.05 Улика из прошлого (16+)
21.55 Особая статья (12+)
23.15 Д/с «Легенды советского сыска» (16+)
0.00 Звезда на Звезде (6+)
0.45 Т/с «УЛИКИ» (16+)
5.20 Д/с «Освобождение» (12+)

ПЯТЫЙ КАНАЛ

5.00, 9.00, 13.00, 22.00 Известия
5.10, 5.55, 6.00, 6.55, 8.00, 0.30, 1.30, 2.30, 3.35, 4.40 Т/с «ДОЛГИЙ ПУТЬ ДОМОЙ» (16+)
7.00, 7.45 Информационный выпуск (12+)
7.10, 7.55 Прогноз погоды (6+)
7.15 Ленинградское время (12+)
9.25, 10.20, 11.10, 12.05 Т/с «БЕЛАЯ СТРЕЛА. ВОЗМЕЗДИЕ» (16+)
13.25, 14.25, 15.20, 16.10 Т/с «УЛИЦЫ РАЗБИТЫХ ФОНАРЕЙ» (16+)
17.15, 18.05 Т/с «АКВАТОРИЯ» (16+)
18.55, 19.40, 20.20, 21.10, 22.25, 23.10 Т/с «СЛЕД» (16+)
0.00 Известия. Итоговый выпуск

РЕН ТВ

5.00, 4.50 Территория заблуждений с Игорем Прокопенко (16+)
6.00, 11.00 Документальный проект (16+)
7.00 С бодрым утром! (16+)
8.30, 12.30, 16.30, 19.30, 23.00 Новости (16+)
9.00 Военная тайна с Игорем Прокопенко (16+)
12.00, 16.00, 19.00 Информационная программа 112 (16+)
13.00 Званый ужин (16+)
14.00 Х/ф «КОНАН-ВАРВАР» (16+)
17.00, 3.50 Тайны Чапман (16+)
18.00, 2.50 Самые шокирующие гипотезы (16+)
20.00 Х/ф «ДЕЖАВЮ» (16+)
22.20 Водить по-русски (16+)
23.25 Загадки человечества с Олегом Шишкиным (16+)
0.30 Т/с «СПАРТАК: БОГИ АРЕНЫ» (18+)

МАТЧ ТВ

6.30 Д/с «Вся правда про...» (12+)
7.00, 7.25, 8.55, 9.20, 11.00, 14.35, 20.55, 22.55 Новости
7.05 Зарядка ГТО (0+)
7.30, 11.05, 14.40, 21.00, 23.00 Все на Матч!
9.00 Спортивный репортёр (12+)
9.30 Кто хочет стать легионером? (12+)
10.30, 2.00 Специальный репортаж (12+)
11.35 Футбол. Кубок Конфедераций. Финал. Трансляция из Санкт-Петербурга (0+)
13.35 Тотальный разбор с Валерием Карпиным (12+)
15.10 Профессиональный бокс. М. Пакьяо - Д. Хорн. Бой за титул чемпиона WBO в полусреднем весе. У. Саламов - Д. Хупер. Бой за титул WBO International в полутяжелом весе. Трансляция из Австралии (16+)
16.35 Х/ф «НЕПОБЕДИМЫЙ МЭННИ ПАКЬЯО» (16+)
18.25 Все на футбол! (12+)
18.55 Футбол. Зенит (Россия) - Аустрия (Австрия). Товарищеский матч. Прямая трансляция из Швейцарии
21.45 Д/ф «Я люблю тебя, Сочи...» (12+)
23.50 Х/ф «ДУБЛЁРЫ» (16+)
2.30 Д/ф «Человек, которого не было» (16+)
4.30 Х/ф «ДОМ ГНЕВА» (12+)

САНКТ-ПЕТЕРБУРГ

5.40, 6.05, 10.05 Полезная консультация (12+)
6.00, 7.00, 7.55, 9.00, 10.00, 11.00, 12.00, 13.00, 15.00, 16.00, 17.00 Новости
6.40, 7.05 Такой футбол (6+)
7.35, 22.35, 5.25 Вектор успеха (12+)
7.45, 23.00 Культурная эволюция (16+)
8.00, 9.05 Хорошее Утро
11.15, 12.10 Х/ф «ВСЕ ЗОЛОТО МИРА» (16+)
13.10 Окно в кино (16+)
13.25, 15.10 Х/ф «РАДОСТИ И ПЕЧАЛИ МАЛЕНЬКОГО ЛОРДА» (6+)
15.05, 17.15, 22.30, 5.20 Новости спорта
15.20, 16.10 Х/ф «ЛЯЛЬКА-РУСЛАН И ЕГО ДРУГ САНЬКА» (12+)
16.35 М/ф Мультфильмы (0+)
17.20 Бизнес-Петербург
17.25 Д/с «Органическое земледелие» (0+)
18.00 Петербургский дневник
19.00, 3.10 Т/с «ДЕЛО ГАСТРОНОМА № 1» (16+)
20.50 Д/ф «Живая история» (12+)
21.45 Малые родины большого Петербурга (6+)
22.00, 4.50 Новости. Итоги дня
23.15 Х/ф «КОГДА ПРИХОДИТ СЕНТЯБРЬ (ПРИХОДИ В СЕНТЯБРЕ)» (16+)
1.20 Х/ф «САМАЯ КРАСИВАЯ ЖЕНЩИНА МИРА» (16+)
5.35 Д/с «Морские секреты» (12+)

ОТР ОБЩЕСТВЕННОЕ ТЕЛЕВИДЕНИЕ РОССИИ

5.00, 21.05 Прав!Да? (12+)
6.00, 12.05 Большая страна. Возможности (12+)
6.50, 23.45 Вспомнить всё (12+)
7.05 Фигура речи (12+)
7.30, 1.00 За строчкой архивной... (12+)
8.00, 13.15, 22.00 Т/с «БРАТЬЯ КАРАМАЗОВЫ» (12+)
9.50, 15.15 Т/с «ГОСТЬЯ ИЗ БУДУЩЕГО» (12+)
11.00, 12.00, 13.00, 15.00, 21.00 Новости
11.05 Культурный обмен с Сергеем Николаевичем (12+)
16.25 М/ф Мультфильмы
17.00, 1.30 ОТРажение (12+)
0.00 Большая страна. Общество (12+)
4.40 Основатели (12+)

ПЕРВЫЙ КАНАЛ

5.00 Телеканал Доброе утро
9.00, 3.00 Новости
9.20, 4.20 Контрольная закупка
9.50 Жить здорово! (12+)
10.55 Модный приговор
12.00, 15.00 Новости с субтитрами
12.15 Наедине со всеми (16+)
13.20, 15.15 Время покажет (16+)
16.00 Мужское / Женское (16+)
17.00 Давай поженимся! (16+)
18.00 Вечерние новости с субтитрами
18.40 Прямой информационный канал Первая Студия (16+)
19.50 Пусть говорят с Андреем Малаховым (16+)
21.00 Время
21.35 Т/с ПРЕМЬЕРА. «ГОРОД» (12+)
23.40 Ночные новости
23.55 Д/ф Премьера. «Ген высоты, или Как пройти на Эверест» (16+)
1.10 Д/ф «Синатра: Все или ничего» (16+)
2.20, 3.05 Х/ф «УХОДЯ В ОТРЫВ»

РОССИЯ 1

5.00, 9.15 Утро России
9.00, 11.00, 14.00, 17.00, 20.00, 20.45 Вести
9.55 О самом главном (12+)
11.40 Вести. Местное время
11.55 Т/с «ПЫЛЬНАЯ РАБОТА» (16+)
14.40, 17.20 Вести. Местное время. Санкт-Петербург
14.55 Т/с «ТАЙНЫ СЛЕДСТВИЯ» (12+)
17.40 Прямой эфир (16+)
18.50 60 минут (12+)
21.00 Т/с «КОСАТКА» (12+)
0.50 Т/с «ВСЕГДА ГОВОРИ «ВСЕГДА» (12+)
2.30 Т/с «НАСЛЕДНИКИ» (12+)

ТВ ЦЕНТР

6.00 Настроение
8.05 Доктор И... (16+)
8.40 Х/ф «СЛАДКАЯ ЖЕНЩИНА» (12+)
10.35 Д/ф «Наталья Гундарева. Несладкая женщина» (12+)
11.30, 14.30, 19.30, 22.00 События
11.50 Т/с «ЧИСТО АНГЛИЙСКОЕ УБИЙСТВО» (12+)
13.40 Мой герой (12+)
14.50 Город новостей
15.15 Хроники московского быта. Любовь продлевает жизнь (12+)
16.00 10 самых... (16+)
16.35 Естественный отбор (12+)
17.30 Т/с «ГЕТЕРЫ МАЙОРА СОКОЛОВА» (16+)
20.00 Петровка, 38 (16+)
20.20 Право голоса (16+)
22.30 Линия защиты (16+)
23.05 Д/с «Дикие деньги» (16+)
0.00 События. 25-й час
0.30 Х/ф «ПРОЩАЛЬНАЯ ГАСТРОЛЬ «АРТИСТА» (12+)
2.10 Х/ф «ВСЁ БУДЕТ ХОРОШО» (12+)
4.10 Д/ф «Вячеслав Тихонов. До последнего мгновения» (12+)
5.05 Д/ф «Без обмана. Экзамен для зефира» (16+)

НТВ

5.10, 6.05 Т/с «ВЕРНУТЬ НА ДОСЛЕДОВАНИЕ» (16+)
6.00, 10.00, 13.00, 16.00, 19.00 Сегодня
7.00 Деловое утро НТВ (12+)
9.00, 10.20 Т/с «ВОЗВРАЩЕНИЕ МУХТАРА» (16+)
11.15 Т/с «КОДЕКС ЧЕСТИ» (16+)
13.25, 18.30 Обзор. Чрезвычайное происшествие
14.00, 1.00 Место встречи
16.15, 19.20 Сегодня в Санкт-Петербурге
16.30 Т/с «УЛИЦЫ РАЗБИТЫХ ФОНАРЕЙ» (16+)
19.40 Т/с «ГЛУХАРЬ» (16+)
23.40 Итоги дня
0.10 Т/с «СВИДЕТЕЛИ» (16+)
2.40 Дачный ответ (0+)
3.35 Т/с «ДОЗНАВАТЕЛЬ» (16+)

РОССИЯ К

6.30 Евроньюс
10.00, 19.30, 23.20 Новости культуры
10.15, 1.55 Наблюдатель
11.15, 16.50, 23.10 Кинопоэзия
11.20, 21.40 Т/с «КОЛОМБО»
12.55 Д/ф «Александр Волков. Хроники Изумрудного города»
13.35 Марафон Прокофьева. Фортепиано-гала
14.50 Д/ф «Эдуард Мане»
15.00 Новости культуры Санкт-Петербург
15.10 Д/с «Маленькие капитаны»
15.35, 20.25 Д/с «Ключ к разгадке древних сокровищ»
16.25 Письма из провинции
16.55, 0.25 Т/с «ВЕЧНЫЙ ЗОВ»
18.15 Д/ф «Музыкальная история от Тихона Хренникова»
19.15 Спокойной ночи, малыши!
19.45 Черные дыры. Белые пятна
21.10 Д/с «Дочь философа Шпета»
23.35 Худсовет
23.40 Культурная революция
1.45 Цвет времени

ДОМАШНИЙ

6.30, 5.30 Джейми Оливер. Супер еда (16+)
7.30, 23.55 6 кадров (16+)
8.00 По делам несовершеннолетних (16+)
11.00 Давай разведёмся! (16+)
14.00 Тест на отцовство (16+)
15.00 Т/с «ДВЕ СУДЬБЫ» (16+)
16.55 Т/с «ДВЕ СУДЬБЫ. ГОЛУБАЯ КРОВЬ» (16+)
18.00, 22.55 Д/с «Лаборатория любви» (16+)
19.00 Т/с «ФАМИЛЬНЫЕ ЦЕННОСТИ» (16+)
20.50 Т/с «БАЛАБОЛ» (16+)
0.30 Х/ф «БРАТСКИЕ УЗЫ» (16+)
4.25 Т/с «УХОДЯЩАЯ НАТУРА» (16+)

ТНТ

7.00, 7.30 Про декор (12+)
8.00, 8.30 Т/с «ДЕФФЧОНКИ» (16+)
9.00 Дом-2. Lite (16+)
10.30 Дом-2. Остров любви (16+)
11.30 Битва экстрасенсов (16+)
13.00, 13.30, 14.00, 14.30, 15.00, 15.30, 16.00, 16.30, 17.00, 17.30, 18.00, 18.30, 19.00, 19.30, 20.00, 20.30 Т/с «РЕАЛЬНЫЕ ПАЦАНЫ» (16+)
21.00, 22.00 Однажды в России (16+)
23.00 Дом-2. Город любви (16+)
0.00 Дом-2. После заката (16+)
1.00 Х/ф «41-ЛЕТНИЙ ДЕВСТВЕННИК, КОТОРЫЙ...» (18+)
2.40, 3.40 Перезагрузка (16+)
4.40 Сделано со вкусом (16+)
5.40 Ешь и худей (12+)
6.10 Т/с «САША+МАША» (16+)

СТС

6.00 М/с «Смешарики» (0+)
6.30, 8.30 М/с «Семейка Крудс. Начало» (6+)
6.55 М/с «Лига WatchCar. Битвы чемпионов» (6+)
7.25 М/с «Три кота» (0+)
7.40 М/с «Драконы и всадники Олуха» (6+)
9.00 Уральские пельмени (16+)
9.30, 23.15 Шоу Уральских пельменей (16+)
9.55 Х/ф «НАЗАД В БУДУЩЕЕ-2» (12+)
12.00 Т/с «МАМОЧКИ» (16+)

13.00 Т/с «КУХНЯ» (12+)
15.00 Т/с «ВОСЬМИДЕСЯТЫЕ» (12+)
17.00 Т/с «ВОРОНИНЫ» (16+)
20.00 Т/с «ОТЕЛЬ «ЭЛЕОН» (16+)
21.00 Х/ф «НАЗАД В БУДУЩЕЕ-3» (12+)
0.30 Т/с «СУПЕРМАКС» (16+)
1.30 Х/ф «СУПЕРМАЙК» (18+)
3.35 Х/ф «В ПОИСКАХ ГАЛАКТИКИ» (12+)
5.30 Ералаш (0+)
5.50 Музыка на СТС (16+)

ТВ-3

6.00 М/ф Мультфильмы (0+)
9.30, 10.00, 17.35, 18.10 Д/с «Слепая» (12+)
10.30, 11.00, 16.00, 16.30, 17.00 Д/с «Гадалка» (12+)
11.30, 12.30 Не ври мне! (12+)
13.30, 14.00, 14.30 Д/с «Охотники за привидениями» (16+)
15.00 Мистические истории. Начало (16+)
18.45, 19.30, 20.30 Т/с «НЕЙРОДЕТЕКТИВ» (16+)
21.15, 22.15 Т/с «ПЛЯЖНЫЙ КОП» (16+)
23.00 Х/ф «ЛЮБОВЬ С УВЕДОМЛЕНИЕМ» (12+)
1.00, 2.00, 3.00, 4.00 Т/с «БАШНЯ. НОВЫЕ ЛЮДИ» (16+)
5.00 Д/с «Тайные знаки» (12+)

ЗВЕЗДА

6.10 Д/с «Истребители Второй мировой войны» (6+)
7.10, 9.15, 10.05 Т/с «СЕМНАДЦАТЬ МГНОВЕНИЙ ВЕСНЫ»
9.00, 13.00, 18.00, 23.00 Новости дня
10.00, 14.00 Военные новости
12.10, 13.15, 14.05 Т/с «МУЖСКАЯ РАБОТА» (16+)
18.30 Д/с «Великая Отечественная» (12+)
19.35 Последний день (12+)
20.20, 21.05 Д/с «Секретная папка» (12+)
21.55 Процесс (12+)
23.15 Д/с «Легенды советского сыска» (16+)
0.00 Звезда на Звезде (6+)
0.45 Т/с «УЛИКИ» (16+)
5.20 Д/с «Освобождение» (12+)

ПЯТЫЙ КАНАЛ

5.00, 9.00, 13.00, 22.00 Известия
5.10, 5.50, 6.50, 8.00 Т/с «ДОЛГИЙ ПУТЬ ДОМОЙ» (16+)
7.00, 7.45 Информационный выпуск (12+)
7.10, 7.55 Прогноз погоды (6+)
7.15 Сделано в области (12+)
7.30 Атмосфера (12+)
9.25, 10.20, 11.10, 12.05 Т/с «БЕЛАЯ СТРЕЛА. ВОЗМЕЗДИЕ» (16+)
13.25, 14.25, 15.20, 16.20, 0.30, 1.45, 2.45, 3.45, 4.55 Т/с «УЛИЦЫ РАЗБИТЫХ ФОНАРЕЙ» (16+)
17.15, 18.00 Т/с «АКВАТОРИЯ» (16+)
18.50, 19.40, 20.20, 21.15, 22.25, 23.10 Т/с «СЛЕД» (16+)
0.00 Известия. Итоговый выпуск

РЕН ТВ

5.00, 9.00, 4.30 Территория заблуждений с Игорем Прокопенко (16+)
6.00, 11.00 Документальный проект (16+)
7.00 С бодрым утром! (16+)
8.30, 12.30, 16.30, 19.30, 23.00 Новости (16+)
12.00, 16.05, 19.00 Информационная программа 112 (16+)
13.00 Званый ужин (16+)
14.00 Х/ф «ДЕЖАВЮ» (16+)
17.00, 3.30 Тайны Чапман (16+)
18.00, 2.30 Самые шокирующие гипотезы (16+)
20.00 Х/ф «ВОЗДУШНАЯ ТЮРЬМА» (16+)
22.00 Всем по котику (16+)
23.25 Загадки человечества с Олегом Шишкиным (16+)
0.30 Т/с «СПАРТАК: ВОЗМЕЗДИЕ» (18+)

МАТЧ ТВ

6.30 Д/с «Вся правда про...» (12+)
7.00, 7.25, 8.55, 9.20, 12.30, 15.00, 17.35, 20.55 Новости
7.05 Зарядка ГТО (0+)
7.30, 12.35, 15.05, 17.40, 23.00 Все на Матч!
9.00 Спортивный репортёр (12+)
9.30 Кто хочет стать легионером? (12+)
10.30, 2.30 Футбол. Португалия - Чили. Кубок Конфедераций. 1/2 финала. Трансляция из Казани (0+)
13.00, 4.30 Футбол. Германия - Мексика. Кубок Конфедераций. 1/2 финала. Трансляция из Сочи (0+)
15.35 Футбол. Кубок Конфедераций. Матч за 3-е место. Трансляция из Москвы (0+)
18.25 Д/ф «Тренеры. Live» (16+)
18.55 Футбол. Краснодар (Россия) - Копенгаген (Дания). Товарищеский матч. Прямая трансляция из Австрии
21.00 Волейбол. Россия - Канада. Мировая лига. Мужчины. Финал шести. Прямая трансляция из Бразилии
23.45 Х/ф «ЛЕВША» (16+)
2.00 Звёзды футбола (12+)

САНКТ-ПЕТЕРБУРГ

6.00, 7.00, 7.55, 9.00, 10.00, 11.00, 12.00, 13.00, 15.00, 16.00, 17.00 Новости
6.05, 10.05 Полезная консультация (6+)
7.05, 17.25 Д/с «Органическое земледелие» (0+)
7.35, 22.35, 4.20 Вектор успеха (12+)
7.45, 23.00 Культурная эволюция (16+)
8.00, 9.05 Хорошее Утро
11.15, 12.10 Х/ф «ВЕРДИКТ» (16+)
13.10 Телезнайки (6+)
13.25, 15.10, 16.10 Х/ф «ОСТРОВ СОКРОВИЩ» (12+)
15.05, 17.15, 22.30, 4.05 Новости спорта
17.20 Бизнес-Петербург
18.00 Петербургский дневник
19.00, 1.55 Т/с «ДЕЛО ГАСТРОНОМА № 1» (16+)
20.50 Д/ф «Живая история» (12+)
21.45 Малые родины большого Петербурга (6+)
22.00, 3.35 Новости. Итоги дня
22.50, 4.10 Степень защиты с Еленой Болдышевой (16+)
23.15 Х/ф «АССА» (16+)
4.30 Х/ф «ДОБРЯКИ» (12+)
5.50 М/ф «Фердинанд VIII» (6+)

ОТР ОБЩЕСТВЕННОЕ ТЕЛЕВИДЕНИЕ РОССИИ

5.00, 21.05 Прав!Да? (12+)
6.00, 12.05 Большая страна. Общество (12+)
6.50, 23.45 Вспомнить всё (12+)
7.05 Фигура речи (12+)
7.30, 1.00 За строчкой архивной... (12+)
8.00, 13.15, 22.00 Т/с «БРАТЬЯ КАРАМАЗОВЫ» (12+)
9.50, 15.15 Т/с «ГОСТЬЯ ИЗ БУДУЩЕГО» (12+)
11.00, 12.00, 13.00, 15.00, 21.00 Новости
11.05 Культурный обмен с Сергеем Николаевичем (12+)
16.25 М/ф Мультфильмы
17.00, 1.30 ОТРажение (12+)
0.00 Большая страна. Люди (12+)
4.40 Основатели (12+)

ПЕРВЫЙ КАНАЛ

5.00 Телеканал Доброе утро
9.00, 3.00 Новости
9.20, 4.20 Контрольная закупка
9.50 Жить здорово! (12+)
10.55 Модный приговор
12.00, 15.00 Новости с субтитрами
12.15 Наедине со всеми (16+)
13.20, 15.15 Время покажет (16+)
16.00 Мужское / Женское (16+)
17.00 Давай поженимся! (16+)
18.00 Вечерние новости с субтитрами
18.40 Прямой информационный канал Первая Студия (16+)
19.50 Пусть говорят с Андреем Малаховым (16+)
21.00 Время
21.35 Т/с ПРЕМЬЕРА. «ГОРОД» (12+)
23.40 Ночные новости
23.55 Д/ф Премьера. «Арктика. Выбор смелых» (12+)
1.00 Д/ф «Синатра: Все или ничего» (16+)
2.15, 3.05 Х/ф «БУЧ И САНДЭНС: РАННИЕ ДНИ» (12+)

РОССИЯ 1

5.00, 9.15 Утро России
5.07, 5.35, 6.07, 6.35, 7.07, 7.35, 8.07, 8.35, 11.40, 14.40, 17.20 Вести. Местное время. Санкт-Петербург
9.00, 11.00, 14.00, 17.00, 20.00, 20.45 Вести
9.55 О самом главном (12+)
11.55 Т/с «ПЫЛЬНАЯ РАБОТА» (16+)
14.55 Т/с «ТАЙНЫ СЛЕДСТВИЯ» (12+)
17.40 Прямой эфир (16+)
18.50 60 минут (12+)
21.00 Т/с «КОСАТКА» (12+)
0.50 Т/с «ВСЕГДА ГОВОРИ «ВСЕГДА» (12+)
2.30 Т/с «НАСЛЕДНИКИ» (12+)

ТВ ЦЕНТР

6.00 Настроение
8.05 Доктор И... (16+)
8.40 Х/ф «ОЧЕРЕДНОЙ РЕЙС» (12+)
10.35 Д/ф «Игорь Костолевский. Расставаясь с иллюзиями» (12+)
11.30, 14.30, 19.30, 22.00 События
11.50 Т/с «ЧИСТО АНГЛИЙСКОЕ УБИЙСТВО» (12+)
13.40 Мой герой (12+)
14.50 Город новостей
15.15 Хроники московского быта. Личные маньяки звезд (12+)
16.00 10 самых... (16+)
16.35 Естественный отбор (12+)
17.30 Т/с «ГЕТЕРЫ МАЙОРА СОКОЛОВА» (16+)
20.00 Петровка, 38 (16+)
20.20 Право голоса (16+)
22.30 Д/с «Обложка» (16+)
23.05 Д/ф «Закулисные войны в кино» (12+)
0.00 События. 25-й час
0.30 Х/ф «ИСЧЕЗНУВШАЯ ИМПЕРИЯ» (12+)
2.40 Т/с «ИНСПЕКТОР ЛЬЮИС» (12+)
4.35 Линия защиты (16+)
5.05 Д/ф «Без обмана. Посудный день» (16+)

НТВ

5.10, 6.05 Т/с «ВЕРНУТЬ НА ДОСЛЕДОВАНИЕ» (16+)
6.00, 10.00, 13.00, 16.00, 19.00 Сегодня
7.00 Деловое утро НТВ (12+)
9.00, 10.20 Т/с «ВОЗВРАЩЕНИЕ МУХТАРА» (16+)
11.15 Т/с «КОДЕКС ЧЕСТИ» (16+)
13.25, 18.30 Обзор. Чрезвычайное происшествие
14.00, 1.00 Место встречи
16.15, 19.20 Сегодня в Санкт-Петербурге
16.30 Т/с «УЛИЦЫ РАЗБИТЫХ ФОНАРЕЙ» (16+)
19.40 Т/с «ГЛУХАРЬ» (16+)
23.40 Итоги дня
0.10 Т/с «СВИДЕТЕЛИ» (16+)
2.40 Судебный детектив (16+)
3.35 Т/с «ДОЗНАВАТЕЛЬ» (16+)

РОССИЯ К

6.30 Евроньюс
10.00, 19.30, 23.20 Новости культуры
10.15, 1.55 Наблюдатель
11.15, 16.50, 23.10 Кинопоэзия
11.20, 21.40 Т/с «КОЛОМБО»
12.55 Д/ф «Сергей Михалков. Что такое счастье»
13.35 Марафон Прокофьева. Денис Кожухин, Леонидас Кавакос, Валерий Гергиев и симфонический оркестр Мариинского театра
14.30 Петербургские встречи
15.00 Новости культуры Санкт-Петербург
15.10 Д/с «Маленькие капитаны»
15.35, 20.25 Д/с «Ключ к разгадке древних сокровищ»
16.25 Письма из провинции
16.55, 0.20 Т/с «ВЕЧНЫЙ ЗОВ»
18.15 Д/ф «Александра Пахмутова. Избранное»
19.15 Спокойной ночи, малыши!
19.45 Черные дыры. Белые пятна
21.10 Д/с «Дочь философа Шпета»
23.35 Худсовет
23.40 Д/ф «Тата. Дочь Зинаиды Серебряковой»
1.30 Д/ф «Розы для короля. Игорь Северянин»

ДОМАШНИЙ

6.30, 5.30 Джейми Оливер. Супер еда (16+)
7.30, 23.55 6 кадров (16+)
7.55 По делам несовершеннолетних (16+)
10.55 Давай разведёмся! (16+)
13.55 Тест на отцовство (16+)
14.55 Т/с «ДВЕ СУДЬБЫ. ГОЛУБАЯ КРОВЬ» (16+)
18.00, 22.55 Д/с «Лаборатория любви» (16+)
19.00 Т/с «ФАМИЛЬНЫЕ ЦЕННОСТИ» (16+)
20.50 Т/с «БАЛАБОЛ» (16+)
0.30 Х/ф «ПОДРУГА ОСОБОГО НАЗНАЧЕНИЯ» (16+)
4.35 Т/с «УХОДЯЩАЯ НАТУРА» (16+)

ТНТ

7.00, 7.30 Про декор (12+)
8.00, 8.30 Т/с «ДЕФФЧОНКИ» (16+)
9.00 Дом-2. Lite (16+)
10.30 Дом-2. Остров любви (16+)
11.30 Битва экстрасенсов (16+)
13.00, 13.30, 14.00, 14.30, 15.00, 15.30, 16.00, 16.30, 17.00, 17.30, 18.00, 18.30, 19.00, 19.30, 20.00, 20.30 Т/с «РЕАЛЬНЫЕ ПАЦАНЫ» (16+)
21.00, 22.00 Однажды в России (16+)
23.00 Дом-2. Город любви (16+)
0.00 Дом-2. После заката (16+)
1.00 Х/ф «ЗАТЕРЯННЫЕ В КОСМОСЕ» (16+)
3.35 THT-Club (16+)
3.40, 4.40 Перезагрузка (16+)
5.40 Сделано со вкусом (16+)
6.45 Т/с «САША+МАША. ЛУЧШЕЕ» (16+)

СТС

6.00 М/с «Смешарики» (0+)
6.30, 8.30 М/с «Семейка Крудс. Начало» (6+)
6.55 М/с «Лига WatchCar. Битвы чемпионов» (6+)
7.25 М/с «Три кота» (0+)
7.40 М/с «Драконы и всадники Олуха» (6+)
9.00 Уральские пельмени (16+)

9.45 Х/ф «НАЗАД В БУДУЩЕЕ-3» (12+)
12.00 Т/с «МАМОЧКИ» (16+)
13.00 Т/с «КУХНЯ» (12+)
15.00 Т/с «ВОСЬМИДЕСЯТЫЕ» (12+)
17.00 Т/с «ВОРОНИНЫ» (16+)
20.00 Т/с «ОТЕЛЬ «ЭЛЕОН» (16+)
21.00 Х/ф «ПРОРОК» (16+)
22.55 Шоу Уральских пельменей (12+)
0.30 Т/с «СУПЕРМАКС» (16+)
1.30 Х/ф «ПОДОЗРИТЕЛЬНЫЕ ЛИЦА» (16+)
3.30 Х/ф «ТЁМНЫЙ МИР: РАВНОВЕСИЕ» (16+)
5.20 Ералаш (0+)
5.50 Музыка на СТС (16+)

ТВ-3

6.00 М/ф Мультфильмы (0+)
9.30, 10.00, 17.35, 18.10 Д/с «Слепая» (12+)
10.30, 11.00, 16.00, 16.30, 17.00 Д/с «Гадалка» (12+)
11.30, 12.30 Не ври мне! (12+)
13.30, 14.00, 14.30 Д/с «Охотники за привидениями» (16+)
15.00 Мистические истории. Начало (16+)
18.45, 19.30, 20.30 Т/с «НЕЙРОДЕТЕКТИВ» (16+)
21.15, 22.15 Т/с «ПЛЯЖНЫЙ КОП» (16+)
23.00 Х/ф «ВОЙНА ДРОНОВ» (16+)
0.30, 1.30, 2.30, 3.30 Т/с «ВЫЗОВ» (16+)
4.30, 5.15 Д/с «Тайные знаки» (12+)

ЗВЕЗДА

6.10 Д/с «Истребители Второй мировой войны» (6+)
7.05 Х/ф «ДЕНЬ КОМАНДИРА ДИВИЗИИ»
9.00, 13.00, 18.00, 23.00 Новости дня
9.15, 10.05, 13.15 Т/с «СЕМНАДЦАТЬ МГНОВЕНИЙ ВЕСНЫ»
10.00, 14.00 Военные новости
13.35, 14.05 Т/с «ПАРШИВЫЕ ОВЦЫ» (16+)
18.30 Д/с «Великая Отечественная» (12+)
19.35 Легенды кино (6+)
20.20 Легенды музыки (6+)
20.50 Не факт! (6+)
21.55 Процесс (12+)
23.15 Х/ф «713-Й ПРОСИТ ПОСАДКУ»
0.40 Х/ф «ДОСЬЕ ЧЕЛОВЕКА В «МЕРСЕДЕСЕ» (12+)
3.15 Х/ф «КАРАНТИН»
4.50 Д/с «Прекрасный полк» (12+)

ПЯТЫЙ КАНАЛ

5.00, 9.00, 13.00, 22.00 Известия
5.10, 6.05, 8.00, 13.25, 14.30, 15.25, 16.20, 0.30, 1.40, 2.40, 3.40 Т/с «УЛИЦЫ РАЗБИТЫХ ФОНАРЕЙ» (16+)
7.00, 7.45 Информационный выпуск (12+)
7.10, 7.55 Прогноз погоды (6+)
7.15 Регион (12+)
7.30 Область спорта (12+)
9.25, 10.20, 11.10, 12.05 Х/ф «ОХОТА НА ПРИЗРАКОВ» (16+)
17.15, 18.05 Т/с «АКВАТОРИЯ» (16+)
18.55, 19.35, 20.20, 21.10, 22.25, 23.10 Т/с «СЛЕД» (16+)
0.00 Известия. Итоговый выпуск

РЕН ТВ

5.00, 4.30 Территория заблуждений с Игорем Прокопенко (16+)
6.00, 9.00 Документальный проект (16+)
7.00 С бодрым утром! (16+)
8.30, 12.30, 16.30, 19.30, 23.00 Новости (16+)
12.00, 16.00, 19.00 Информационная программа 112 (16+)
13.00 Званый ужин (16+)
14.00 Х/ф «ВОЗДУШНАЯ ТЮРЬМА» (16+)
17.00, 3.40 Тайны Чапман (16+)
18.00, 2.40 Самые шокирующие гипотезы (16+)
20.00 Х/ф «МЕХАНИК» (16+)
21.40 Смотреть всем! (16+)
23.25 Загадки человечества с Олегом Шишкиным (16+)
0.30 Т/с «СПАРТАК: ВОЗМЕЗДИЕ» (18+)

МАТЧ ТВ

6.30 Д/с «Вся правда про...» (12+)
7.00, 7.25, 8.55, 9.20, 11.30, 15.00, 18.00, 20.55 Новости
7.05 Зарядка ГТО (0+)
7.30, 11.35, 15.05, 18.10, 23.00 Все на Матч!
9.00 Спортивный репортёр (12+)
9.30 Кто хочет стать легионером? (12+)
10.30 Передача без адреса (16+)
11.00 Д/ф «Тренеры. Live» (16+)
12.05, 19.05 Профессиональный бокс. Путь бойца (16+)
15.45 Смешанные единоборства. Знаковые поединки июня (16+)
17.30 Д/ф «После боя. Фёдор Емельяненко» (16+)
21.00 Волейбол. Россия - Бразилия. Мировая лига. Мужчины. Финал шести. Прямая трансляция из Бразилии
0.00 Футбол. Кубок Конфедераций. Матч за 3-е место. Трансляция из Москвы (0+)
2.00 Футбол. Кубок Конфедераций. Финал. Трансляция из Санкт-Петербурга (0+)
4.30 Х/ф «НЕПОБЕДИМЫЙ МЭННИ ПАКЬЯО» (16+)

САНКТ-ПЕТЕРБУРГ

6.00, 7.00, 7.55, 9.00, 10.00, 11.00, 12.00, 13.00, 15.00, 16.00, 17.00 Новости
6.05, 10.05 Полезная консультация (12+)
7.05, 17.25 Д/с «Органическое земледелие» (0+)
7.35, 22.35, 3.35 Вектор успеха (12+)
7.45, 23.00 Культурная эволюция (16+)
8.00, 9.05 Хорошее Утро
11.15, 12.10 Х/ф «ВЕРДИКТ» (16+)
13.10, 15.10 Х/ф «КОГДА ПРИХОДИТ СЕНТЯБРЬ (ПРИХОДИ В СЕНТЯБРЕ)» (16+)
15.05, 17.15, 22.30, 3.30 Новости спорта
15.25, 16.10 Х/ф «ДЖЕНТЛЬМЕН ИЗ ЭПСОМА» (12+)
17.20 Бизнес-Петербург
18.00 Петербургский дневник
19.00, 1.20 Т/с «ДЕЛО ГАСТРОНОМА № 1» (16+)
20.50 Д/ф «Живая история» (12+)
21.45 Малые родины большого Петербурга (6+)
22.00, 3.00 Новости. Итоги дня
23.15 Х/ф «ВЫ НЕ ОСТАВИТЕ МЕНЯ» (16+)
3.45 Х/ф «ДРУЗЬЯ С ДЕТЬМИ» (16+)
5.25 Д/с «Морские секреты» (12+)

ОТР ОБЩЕСТВЕННОЕ ТЕЛЕВИДЕНИЕ РОССИИ

5.00, 21.05 Прав!Да? (12+)
6.00, 12.05 Большая страна. Люди (12+)
6.50, 23.45 Вспомнить всё (12+)
7.05 Фигура речи (12+)
7.30, 1.00 За строчкой архивной... (12+)
8.00, 13.15, 22.00 Т/с «БРАТЬЯ КАРАМАЗОВЫ» (12+)
9.50, 15.15 Т/с «ГОСТЬЯ ИЗ БУДУЩЕГО» (12+)
11.00, 12.00, 13.00, 15.00, 21.00 Новости
11.05 Культурный обмен с Сергеем Николаевичем (12+)
16.20 М/ф Мультфильмы
17.00, 1.30 ОТРажение (12+)
0.00 Большая страна. Открытие (12+)
0.40 Занимательная наука. Светлая голова (12+)
4.40 Основатели (12+)

ПЕРВЫЙ КАНАЛ

5.00 Телеканал Доброе утро
9.00 Новости
9.20 Контрольная закупка
9.50 Жить здорово! (12+)
10.55 Модный приговор
12.00, 15.00 Новости с субтитрами
12.15 Наедине со всеми (16+)
13.20, 15.15 Время покажет (16+)
16.00 Мужское / Женское (16+)
17.00 Жди меня
18.00 Вечерние новости с субтитрами
18.45 Человек и закон с Алексеем Пимановым (16+)
19.50 Поле чудес (16+)
21.00 Время
21.30 Премьера. Победитель
23.00 Х/ф ПРЕМЬЕРА. «АНГЕЛ-ХРАНИТЕЛЬ» (16+)
1.30 Х/ф «АЛЕКСАНДР И УЖАСНЫЙ, КОШМАРНЫЙ, НЕХОРОШИЙ, ОЧЕНЬ ПЛОХОЙ ДЕНЬ» (12+)
3.00 Х/ф «СКАЖИ, ЧТО ЭТО НЕ ТАК» (16+)
4.40 Модный приговор

РОССИЯ 1

5.00, 9.15 Утро России
5.07, 5.35, 6.07, 6.35, 7.07, 7.35, 8.07, 8.35, 11.40, 14.40, 17.20 Вести. Местное время. Санкт-Петербург
9.00, 11.00, 14.00, 17.00, 20.00, 20.45 Вести
9.55 О самом главном (12+)
11.55 Т/с «ПЫЛЬНАЯ РАБОТА» (16+)
14.55 Т/с «ТАЙНЫ СЛЕДСТВИЯ» (12+)
17.40 Прямой эфир (16+)
18.50 60 минут (12+)
21.00 Т/с «КОСАТКА» (12+)
0.50 Т/с «ВСЕГДА ГОВОРИ «ВСЕГДА» (12+)
2.30 Т/с «НАСЛЕДНИКИ» (12+)

ТВ ЦЕНТР

6.00 Настроение
8.15 Х/ф «ЖИЗНЬ И УДИВИТЕЛЬНЫЕ ПРИКЛЮЧЕНИЯ РОБИНЗОНА КРУЗО»
10.05, 11.50 Х/ф «СЕРЖАНТ МИЛИЦИИ» (12+)
11.30, 14.30, 22.00 События
14.50 Город новостей
15.15 Д/с «Обложка» (16+)
15.50 Х/ф «ГОЛУБАЯ СТРЕЛА»
17.40 Х/ф «СУДЬБА НАПРОКАТ» (12+)
19.30 В центре событий с Анной Прохоровой
20.40 Право голоса (16+)
22.30 Д/ф «Юрий Стоянов. Поздно не бывает» (12+)
23.40 Х/ф «НЕВЕЗУЧИЕ» (12+)
1.35 Т/с «ГЕНЕРАЛЬСКАЯ ВНУЧКА» (12+)
5.05 Петровка, 38 (16+)

НТВ

5.10, 6.05 Т/с «ВЕРНУТЬ НА ДОСЛЕДОВАНИЕ» (16+)
6.00, 10.00, 13.00, 16.00, 19.00 Сегодня
7.00 Деловое утро НТВ (12+)
9.00, 10.20 Т/с «ВОЗВРАЩЕНИЕ МУХТАРА» (16+)
11.15 Т/с «КОДЕКС ЧЕСТИ» (16+)
13.25, 18.30 Обзор. Чрезвычайное происшествие
14.00, 1.35 Место встречи
16.15, 19.20 Сегодня в Санкт-Петербурге
16.30 Т/с «УЛИЦЫ РАЗБИТЫХ ФОНАРЕЙ» (16+)
19.40 Т/с «ГЛУХАРЬ» (16+)
23.35 Капля солнца. Концерт Тамары Гвердцители (12+)
0.50 Мы и наука. Наука и мы (12+)
3.15 Поедем, поедим! (0+)
3.40 Т/с «ДОЗНАВАТЕЛЬ» (16+)

РОССИЯ К

6.30 Евроньюс
10.00, 19.30, 23.15 Новости культуры
10.15, 1.55 Наблюдатель
11.15, 16.50, 23.05 Кинопоэзия
11.20 Т/с «КОЛОМБО»
12.55 Д/ф «Лев Кассиль. Швамбранский адмирал»
13.35 Марафон Прокофьева. Даниил Трифонов, Валерий Гергиев и симфонический оркестр Мариинского театра
15.00 Новости культуры Санкт-Петербург
15.10 Д/с «Маленькие капитаны»
15.35 Д/с «Ключ к разгадке древних сокровищ»
16.25 Письма из провинции
16.55 Т/с «ВЕЧНЫЙ ЗОВ»
18.05 Билет в Большой
18.50 Д/ф «Тата. Дочь Зинаиды Серебряковой»
19.45 Смехоностальгия
20.15 Искатели
21.00 Большая опера-2016
23.30 Худсовет
23.35 Х/ф «ОПАСНЫЙ ВОЗРАСТ»
1.05 Российские звезды мирового джаза

ДОМАШНИЙ

6.30, 6.00 Джейми Оливер. Супер еда (16+)
7.30 По делам несовершеннолетних (16+)
9.30 Т/с «ВЕРБНОЕ ВОСКРЕСЕНЬЕ» (16+)
18.00, 22.45 Д/с «Лаборатория любви» (16+)
19.00 Х/ф «РАЗОРВАННЫЕ НИТИ» (16+)
23.45 6 кадров (16+)
0.25 Х/ф «ТЁЩИНЫ БЛИНЫ» (16+)
4.05 Т/с «УХОДЯЩАЯ НАТУРА» (16+)

ТНТ

7.00, 7.30 Про декор (12+)
8.00, 8.30 Т/с «ДЕФФЧОНКИ» (16+)
9.00 Дом-2. Lite (16+)
10.30 Дом-2. Остров любви (16+)
11.30 Битва экстрасенсов (16+)
13.00, 13.30, 14.00, 14.30, 15.00, 15.30, 16.00, 16.30, 17.00, 17.30, 18.00, 18.30, 19.00, 19.30 Т/с «РЕАЛЬНЫЕ ПАЦАНЫ» (16+)
20.00 Импровизация (16+)
21.00 Комеди Клаб. Дайджест (16+)
22.00 Не спать! (16+)
23.00 Дом-2. Город любви (16+)
0.00 Дом-2. После заката (16+)
1.00 Такое кино! (16+)
1.30 Х/ф «СУПЕРФОРСАЖ!» (16+)
3.30, 4.30 Перезагрузка (16+)
5.30 Ешь и худей (12+)
6.00 Т/с «ВЕРОНИКА МАРС» (16+)

СТС

6.00 М/с «Смешарики» (0+)
6.30, 8.30 М/с «Семейка Крудс. Начало» (6+)
6.55 М/с «Лига WatchCar. Битвы чемпионов» (6+)
7.25 М/с «Три кота» (0+)
7.40 М/с «Драконы и всадники Олуха» (6+)
9.00 Уральские пельмени (16+)
9.30, 19.00 Шоу Уральских пельменей (12+)
10.05 Х/ф «ПРОРОК» (16+)
12.00 Т/с «МАМОЧКИ» (16+)
13.00 Т/с «КУХНЯ» (12+)
15.00 Т/с «ВОСЬМИДЕСЯТЫЕ» (12+)
17.00 Т/с «ВОРОНИНЫ» (16+)
21.00 Х/ф «ХЭНКОК» (16+)
22.45 Х/ф ПРЕМЬЕРА! «VA-БАНК» (16+)
0.30 Х/ф «МАЛАВИТА» (16+)

2.35 Х/ф «МИЛЛИОНЕР ИЗ ТРУЩОБ» (16+)
4.50 Ералаш (0+)
5.40 Музыка на СТС (16+)

ТВ-3

6.00 М/ф Мультфильмы (0+)
9.30, 10.00, 17.35 Д/с «Слепая» (12+)
10.30, 11.00, 16.00, 16.30, 17.00 Д/с «Гадалка» (12+)
11.30, 12.30 Не ври мне! (12+)
13.30, 14.00, 14.30 Д/с «Охотники за привидениями» (16+)
15.00 Мистические истории. Начало (16+)
18.00 Дневник экстрасенса с Татьяной Лариной (12+)
19.00 Человек-невидимка (12+)
20.00 Х/ф «ПУНКТ НАЗНАЧЕНИЯ-3» (16+)
21.45 Х/ф «ПУНКТ НАЗНАЧЕНИЯ-4» (16+)
23.15 Х/ф «ВОЛНА» (16+)
1.15, 2.15, 3.15, 4.15, 5.15 Д/с «Тайные знаки» (12+)

ЗВЕЗДА

6.00, 9.15, 10.10, 13.15, 14.05 Т/с «СЛЕДСТВИЕ ВЕДУТ ЗНАТОКИ»
9.00, 13.00, 18.00, 23.00 Новости дня
10.00, 14.00 Военные новости
14.20 Х/ф «СТАРШИНА» (12+)
16.10 Х/ф «РАСПИСАНИЕ НА ПОСЛЕЗАВТРА»
18.30 Х/ф «ПЕРВЫЙ ТРОЛЛЕЙБУС»
20.15 Х/ф «В ДОБРЫЙ ЧАС!»
22.10, 23.15 Х/ф «Я ОБЪЯВЛЯЮ ВАМ ВОЙНУ» (16+)
0.05 Х/ф «СНЫ» (16+)
1.35 Х/ф «ИМ БЫЛО ДЕВЯТНАДЦАТЬ...» (6+)
3.05 Х/ф «МАМА ВЫШЛА ЗАМУЖ» (12+)

ПЯТЫЙ КАНАЛ

5.00, 9.00, 13.00 Известия
5.10, 6.30, 8.00, 9.30, 9.35, 10.55, 12.25, 13.30, 14.25, 15.45 Т/с «ГОСУДАРСТВЕННАЯ ГРАНИЦА» (12+)
7.00, 7.45 Информационный выпуск (12+)
7.10, 7.55 Прогноз погоды (6+)
7.15 Регион (12+)
17.10, 18.00, 18.50, 19.35, 20.25, 21.20, 22.05, 22.55, 23.45 Т/с «СЛЕД» (16+)
0.30, 1.45, 2.45, 3.50 Т/с «УЛИЦЫ РАЗБИТЫХ ФОНАРЕЙ» (16+)

РЕН ТВ

5.00, 4.00 Территория заблуждений с Игорем Прокопенко (16+)
6.00, 9.00 Документальный проект (16+)
7.00 С бодрым утром! (16+)
8.30, 12.30, 16.30, 19.30 Новости (16+)
12.00, 15.55, 19.00 Информационная программа 112 (16+)
13.00 Званый ужин (16+)
14.00 Х/ф «МЕХАНИК» (16+)
17.00 Тайны Чапман (16+)
18.00 Самые шокирующие гипотезы (16+)
20.00 Документальный спецпроект (16+)
22.00 Смотреть всем! (16+)
23.00 Х/ф «МАТРИЦА» (16+)
1.30 Х/ф «МАТРИЦА: ПЕРЕЗАГРУЗКА» (16+)

МАТЧ ТВ

6.30 Д/с «Вся правда про...» (12+)
7.00, 7.25, 8.55, 9.20, 11.55, 14.15, 17.50 Новости
7.05 Зарядка ГТО (0+)
7.30, 12.00, 14.20, 17.55, 23.00 Все на Матч!
9.00 Д/ф «Шёлковый путь. История будущего» (12+)
9.25 Д/с «Жестокий спорт» (16+)
9.55 Волейбол. Россия - США. Гран-при. Женщины. Прямая трансляция из Китая
12.30 Х/ф «ТЯЖЁЛЫЕ ВРЕМЕНА» (16+)
15.05 Профессиональный бокс. Д. Лебедев - М. Гассиев. Бой за титулы чемпиона мира по версиям WBA и IBF в первом тяжелом весе (16+)
16.10 Д/ф «Чемпионы» (16+)
18.25 Футбол. Спартак (Россия) - Целе (Словения). Товарищеский матч. Прямая трансляция из Австрии
20.25 Автоспорт. Ралли-рейд Шелковый путь
21.00 Волейбол. Мировая лига. Мужчины. Финал шести. 1/2 финала. Прямая трансляция из Бразилии
23.45 Д/ф «Тонкая грань» (16+)
0.45 Д/ф «Успеть за одну ночь» (16+)
1.15 Смешанные единоборства. Знаковые поединки июня (16+)
3.00 Т/с «КОРОЛЕВСТВО» (16+)
5.00 Смешанные единоборства. UFC. The Ultimate Fighter Finale. М. Джонсон - Д. Гейджи. Прямая трансляция из США

САНКТ-ПЕТЕРБУРГ

6.00, 7.00, 7.55, 9.00, 10.00, 11.00, 13.00, 15.00, 16.00, 17.00, 18.00 Новости
6.05, 10.05 Полезная консультация (12+)
7.05 Д/с «Органическое земледелие» (0+)
7.30, 17.20 Бизнес-Петербург
7.35 Вектор успеха (12+)
7.45, 23.00 Культурная эволюция (16+)
8.00, 9.05 Хорошее Утро
11.15, 13.10 Х/ф «АНДРЕЙ РУБЛЁВ» (16+)
15.05, 17.15 Новости спорта
15.10 Промышленный клуб (12+)
15.40, 16.10 Х/ф «ПОСЛЕДНЯЯ ДВОЙКА» (16+)
16.45 Морские вести (0+)
17.25, 18.10 Д/ф «Живая история» (12+)
20.45 Х/ф «КОМЕДИЯ ОШИБОК» (16+)
23.15 Малые родины большого Петербурга (6+)
23.30, 4.35 Окно в кино (16+)
23.40 Х/ф «ЧЕЛОВЕК-ОРКЕСТР» (16+)
1.15 Х/ф «ЗЛОКЛЮЧЕНИЯ КИТАЙЦА В КИТАЕ» (16+)
3.05 Х/ф «ДЖЕНТЛЬМЕН ИЗ ЭПСОМА» (12+)
4.45 Клуб Белый попугай (12+)

ОТР ОБЩЕСТВЕННОЕ ТЕЛЕВИДЕНИЕ РОССИИ

5.00, 21.05 Прав!Да? (12+)
6.00, 12.05 Большая страна. Открытие (12+)
6.40, 14.45 Знак равенства (12+)
6.50, 12.40 Вспомнить всё (12+)
7.05 Фигура речи (12+)
7.30 За строчкой архивной... (12+)
8.00, 13.15, 21.55 Х/ф «ЛОВУШКА ДЛЯ ОДИНОКОГО МУЖЧИНЫ» (12+)
9.35 Занимательная наука. Светлая голова (12+)
9.50, 15.15 Т/с «ГОСТЬЯ ИЗ БУДУЩЕГО» (12+)
11.00, 12.00, 13.00, 15.00, 21.00 Новости
11.05 Культурный обмен с Сергеем Николаевичем (12+)
16.20 М/ф Мультфильмы
17.00, 1.30 ОТРажение (12+)
23.20 Х/ф «ДЕНЬ ПОЛНОЛУНИЯ» (12+)
0.50 За дело! (12+)

ПЕРВЫЙ КАНАЛ

5.40, 6.10 Наедине со всеми (16+)
6.00 Новости
6.45 Т/с «КУРАЖ» (16+)
8.45 М/с «Смешарики. Новые приключения»
9.00 Играй, гармонь любимая!
9.45 Слово пастыря
10.00, 12.00 Новости с субтитрами
10.15 Д/ф Премьера. «Алена Бабенко. Мотылек со стальными крыльями» (12+)
11.20 Смак (12+)
12.15 Идеальный ремонт
13.15 Вокруг смеха
16.45, 18.15 Точь-в-точь (16+)
18.00 Вечерние новости с субтитрами
19.50 Кто хочет стать миллионером? с Дмитрием Дибровым
21.00 Время
21.20 Премьера. День семьи, любви и верности. Праздничный концерт
23.45 Х/ф «ШУТКИ В СТОРОНУ» (16+)
1.35 Х/ф «КАНОНЕРКА» (16+)
5.00 Модный приговор

РОССИЯ 1

5.05 Х/ф «ОТЧИМ» (12+)
7.10 Живые истории
8.00, 11.00, 11.30, 14.00 Вести
8.20 Закон есть закон
8.50 Гражданское общество
9.20 Сто к одному
10.10 Пятеро на одного
11.50, 14.30 Т/с «ЗОЛОТАЯ КЛЕТКА» (12+)
20.00 Вести в субботу
21.00 Х/ф «ТЕНИ ПРОШЛОГО» (12+)
0.50 Х/ф «ГОРОД ЗЕРО» (18+)
2.50 Т/с «МАРШ ТУРЕЦКОГО» (12+)

ТВ ЦЕНТР

5.25 Марш-бросок (12+)
5.55 Х/ф «СУДЬБА НАПРОКАТ» (12+)
7.45 Православная энциклопедия (6+)
8.10 Д/ф «Александр Збруев. Небольшая перемена» (12+)
9.00 Х/ф «ВСЁ БУДЕТ ХОРОШО» (12+)
11.05, 11.45 Х/ф «ГОЛУБАЯ СТРЕЛА»
11.30, 14.30 События
13.15, 14.45 Х/ф «ЛЮБОВЬ В РОЗЫСКЕ» (12+)
17.15 Х/ф «ПУАНТЫ ДЛЯ ПЛЮШКИ» (12+)
21.00 Постскриптум с Алексеем Пушковым
22.10 Право голоса (16+)
1.20 Ничего личного. Спецрепортаж (16+)
1.55 Хроники московского быта. Личные маньяки звезд (12+)
2.40 Хроники московского быта. Любовь продлевает жизнь (12+)
3.35 Т/с «ИНСПЕКТОР ЛЬЮИС» (12+)

НТВ

5.10 Их нравы (0+)
6.15 Х/ф «КУРЬЕР» (0+)
8.00, 10.00, 16.00 Сегодня
8.20 Устами младенца (0+)
9.00 Готовим с Алексеем Зиминым (0+)
9.25 Умный дом (0+)
10.20 Главная дорога (16+)
10.55 Еда живая и мёртвая (12+)
11.50 Квартирный вопрос (0+)
12.50 Двойные стандарты. Тут вам не там! (16+)
13.50 Ты супер! (6+)
16.20 Однажды... (16+)
17.10 Секрет на миллион (16+)
19.00 Центральное телевидение с Вадимом Такменевым
20.00 Ты не поверишь! (16+)
21.00 Т/с «МЕНТОВСКИЕ ВОЙНЫ» (16+)
0.35 Экстрасенсы против детективов (16+)
1.55 Жанна Агузарова. Последний концерт на Земле (12+)
3.35 Т/с «ДОЗНАВАТЕЛЬ» (16+)

РОССИЯ К

6.30 Евроньюс
10.00 Д/ф «Наследники святой Нины»
10.35 Х/ф «ТРИ ТОЛСТЯКА»
12.00 Осенние портреты. Валентин Никулин
12.25, 16.55, 0.30 Кинопоэзия
12.35 Оркестр будущего. Проект Юрия Башмета. Ярославль
13.15 Д/с «Первозданная природа Бразилии»
14.10 Д/ф «Передвижники. Николай Ге»
14.40 Х/ф «МИЛЛИОНЕРША»
16.10, 1.55 По следам тайны
17.00 Кто там...
17.30 Романтика романса
19.40 Х/ф «ЗЕЛЕНЫЙ ФУРГОН»
22.00 Линия жизни
22.50 Х/ф «ЦАРЕУБИЙЦА»
0.35 Танго. Кафе Маэстро и друзья
2.40 Д/ф «Гавайи. Родина богини огня Пеле»

ДОМАШНИЙ

6.30, 6.00 Джейми Оливер. Супер еда (16+)
7.30 Х/ф «ЕСЕНИЯ» (16+)
10.05 Х/ф «ПОРОКИ И ИХ ПОКЛОННИКИ» (16+)
14.15 Х/ф «КОГДА ЗАЦВЕТЁТ БАГУЛЬНИК» (16+)
18.00, 22.35 Д/с «Замуж за рубеж» (16+)
19.00 Х/ф «ЛЮБА. ЛЮБОВЬ» (16+)
23.35, 5.50 6 кадров (16+)
0.30 Т/с «1001 НОЧЬ» (16+)
4.45 Т/с «УХОДЯЩАЯ НАТУРА» (16+)

ТНТ

7.00 М/ф «Лего. Фильм» (12+)
9.00 Агенты 003 (16+)
9.30 Дом-2. Lite (16+)
10.30 Дом-2. Остров любви (16+)
11.30 Школа ремонта (12+)
12.30, 13.00, 13.30, 14.00, 14.30, 15.00, 15.30, 16.00, 16.30, 17.00, 17.30, 18.00, 18.30, 19.00, 19.30 Т/с «САШАТАНЯ» (16+)
20.00 Х/ф «РОБОКОП» (12+)
22.10 Иван Абрамов. Концерт (16+)
23.00 Дом-2. Город любви (16+)
0.00 Дом-2. После заката (16+)
1.00 Х/ф «ДНЕВНИК ПАМЯТИ» (16+)
3.25, 4.25 Перезагрузка (16+)
5.25 Т/с «САША+МАША» (16+)
6.00 Т/с «ВЕРОНИКА МАРС» (16+)

СТС

6.00 М/ф «Муравей Антц» (6+)
7.25 М/с «Драконы и всадники Олуха» (6+)
7.50 М/с «Три кота» (0+)
8.05 М/с «Да здравствует король Джулиан!» (6+)
9.30 ПроСТО кухня (12+)
10.30 Успеть за 24 часа (16+)
11.30 Х/ф ПРЕМЬЕРА! «ТАЙМЛЕСС. РУБИНОВАЯ КНИГА» (12+)
13.50 Х/ф ПРЕМЬЕРА! «ТАЙМЛЕСС-2: САПФИРОВАЯ КНИГА» (12+)
16.00 Шоу Уральских пельменей (12+)
16.55 Х/ф «ХЭНКОК» (16+)
18.40 Х/ф «МИСТЕР И МИССИС СМИТ» (16+)
21.00 Х/ф «НОВЫЙ ЧЕЛОВЕК-ПАУК» (12+)
23.35 Х/ф «ВТОРЖЕНИЕ. БИТВА ЗА РАЙ» (12+)
1.30 Х/ф «СВЯТОЙ» (0+)
3.40 Х/ф «КЭТИ ПЕРРИ. ЧАСТИЧКА МЕНЯ» (12+)
5.25 Ералаш (0+)
5.45 Музыка на СТС (16+)

ТВ-3

6.00, 11.30 М/ф Мультфильмы (0+)
9.30 Школа доктора Комаровского (12+)
10.00 О здоровье: Понарошку и всерьез (12+)
10.30 Погоня за вкусом (12+)
12.00 Х/ф «ПЛЕТЕНЫЙ ЧЕЛОВЕК» (16+)
14.00, 15.00, 16.00, 16.45, 17.45, 18.30, 19.30, 20.15, 21.15, 22.15 Т/с «ВИКИНГИ» (16+)
23.00 Х/ф «ПОСЕЙДОН» (12+)
0.45 Х/ф «МИСТЕР КРУТОЙ» (12+)
2.30, 3.30, 4.30, 5.15 Д/с «Тайные знаки» (12+)

ЗВЕЗДА

5.20 Х/ф «ИВАН ДА МАРЬЯ»
7.05 Х/ф «ЭТО МЫ НЕ ПРОХОДИЛИ»
9.00, 13.00, 18.00, 22.00 Новости дня
9.15 Легенды музыки (6+)
9.40 Последний день (12+)
10.30 Не факт! (6+)
11.00 Д/с «Загадки века с Сергеем Медведевым» (12+)
11.50 Улика из прошлого (16+)
12.35 Научный детектив (12+)
13.15 Д/с «Секретная папка» (12+)
14.15 Х/ф «ДАУРИЯ» (6+)
18.25 Х/ф «ДВОЙНОЙ КАПКАН» (12+)
21.05, 22.20 Т/с «УЗНИК ЗАМКА ИФ» (6+)
1.55 Х/ф «СТАРШИНА» (12+)
3.40 Х/ф «РАСПИСАНИЕ НА ПОСЛЕЗАВТРА»

ПЯТЫЙ КАНАЛ

5.00, 8.00 М/ф Мультфильмы (0+)
7.00 Информационный выпуск. Новости культуры (12+)
7.10, 7.55 Прогноз погоды (6+)
7.15 Дом культуры (12+)
7.40 Атмосфера (12+)
9.00 Известия
9.15, 10.05, 10.50, 11.40, 12.30, 13.20, 14.10, 15.00, 15.50, 16.40, 17.25, 18.20, 19.00, 19.50, 20.35, 21.25, 22.15, 23.05 Т/с «СЛЕД» (16+)
0.00 Х/ф «ЛЮБИТЬ ПО-РУССКИ» (16+)
1.40 Х/ф «ЛЮБИТЬ ПО-РУССКИ-2» (16+)
3.30 Х/ф «ЛЮБИТЬ ПО-РУССКИ-3. ГУБЕРНАТОР» (16+)

РЕН ТВ

5.00, 17.00, 2.15 Территория заблуждений с Игорем Прокопенко (16+)
7.30 Т/с «АГЕНТ КАРТЕР» (16+)
9.55 Минтранс (16+)
10.40 Ремонт по-честному (16+)
11.20 Самая полезная программа (16+)
12.25, 12.35, 16.35 Военная тайна с Игорем Прокопенко (16+)
12.30, 16.30 Новости (16+)
19.00 Засекреченные списки (16+)
21.00 Х/ф «АРМАГЕДДОН» (16+)
23.50 Х/ф «МАТРИЦА: РЕВОЛЮЦИЯ» (16+)

МАТЧ ТВ

6.30 Смешанные единоборства. UFC. The Ultimate Fighter Finale. М. Джонсон - Д. Гейджи. Прямая трансляция из США
7.00, 1.40 Десятка! (16+)
7.20, 17.10, 23.00 Все на Матч! (12+)
7.55, 22.30 Специальный репортаж (12+)
8.25 Х/ф «РИКИ БОББИ: КОРОЛЬ ДОРОГИ» (16+)
10.25 Автоспорт. Mitjet 2L. Кубок России. Прямая трансляция из Москвы
11.20 Автоинспекция (12+)
11.55 Формула-1. Гран-при Австрии. Свободная практика. Прямая трансляция
13.00 Д/ф «Лауда. Невероятная история» (16+)
14.45, 17.05, 18.50, 20.55, 22.00 Новости
14.55 Формула-1. Гран-при Австрии. Квалификация. Прямая трансляция
16.05 Автоспорт. Mitjet 2L. Кубок России. Трансляция из Москвы (0+)
17.40 Д/ф «Я люблю тебя, Сочи...» (12+)
18.55 Футбол. Товарищеский матч. Прямая трансляция из Швейцарии
21.00 Д/с «Жестокий спорт» (16+)
21.30 Передача без адреса (16+)
22.10 Автоспорт. Ралли-рейд Шелковый путь
23.40 Волейбол. Китай - Россия. Гран-при. Женщины. Трансляция из Китая (0+)
2.00 Х/ф «ТЯЖЁЛЫЕ ВРЕМЕНА» (16+)
4.00 Т/с «КОРОЛЕВСТВО» (16+)
5.00 Смешанные единоборства. UFC. А. Нунис - В. Шевченко. Прямая трансляция из США

САНКТ-ПЕТЕРБУРГ

6.00 Клуб Белый попугай (12+)
6.35 Слово (16+)
6.45 Ленинградская коллекция с Борисом Герштом (12+)
8.00 Х/ф «ГРАФ МОНТЕ-КРИСТО» (12+)
11.00 Культурная эволюция (16+)
11.15 Малые родины большого Петербурга (6+)
11.25 Окно в кино (16+)
11.40 Х/ф «ПЕППИ ДЛИННЫЙ ЧУЛОК» (0+)
14.00 Х/ф «СТЕКЛЯННЫЕ БУСЫ» (12+)
15.10 Х/ф «ПРЕДЕЛ ЖЕЛАНИЙ» (16+)
16.40, 18.05 Х/ф «ВЫ НЕ ОСТАВИТЕ МЕНЯ» (16+)
18.00, 20.00 Новости
18.55, 20.05 Концерт День семьи, любви и верности (12+)
21.05 Д/с «Это город Ленинград» (12+)
21.30 Театральная гостиная с Рудольфом Фурмановым (16+)
23.40 Х/ф «ДОБРЯКИ» (12+)
1.10 Х/ф «ПАЛАТА № 6» (16+)
2.35 Х/ф «ПОЛЕТ АИСТОВ» (16+)

ОТР ОБЩЕСТВЕННОЕ ТЕЛЕВИДЕНИЕ РОССИИ

4.40, 13.05, 21.10 Концерт Вот и стало обручальным... (12+)
6.25, 12.05 Гамбургский счет (12+)
6.55, 12.30 Онколикбез (12+)
7.20 За дело! (12+)
8.00 Служу Отчизне (12+)
8.30, 19.15 Большое интервью (12+)
9.00 Замок детства (12+)
9.25, 19.45 Х/ф «ДЕНЬ ПОЛНОЛУНИЯ» (12+)
11.00 Д/ф «Миллионер-мечтатель» (12+)
11.40 Знак равенства (12+)
11.50 Новости Совета Федерации (12+)
13.00, 15.00, 19.00 Новости
15.05 Х/ф «ПРОХИНДИАДА-2» (12+)
16.40 Большая страна. Люди (12+)
16.55 Д/с «Потомки» (12+)
17.25 Х/ф «ЛОВУШКА ДЛЯ ОДИНОКОГО МУЖЧИНЫ» (12+)
23.00 Х/ф «КАК БЫТЬ ЛЮБИМОЙ» (12+)
0.35 Киноправда?! (12+)
0.45 Х/ф «ТИШИНА» (12+)

ПЕРВЫЙ КАНАЛ

6.00 Новости
6.10 Т/с «КУРАЖ» (16+)
8.10 М/с «Смешарики. Пинкод»
8.25 Часовой (12+)
8.55 Здоровье (16+)
10.00, 12.00 Новости с субтитрами
10.10 Непутевые заметки с Дмитрием Крыловым (12+)
10.30 Премьера. Честное слово с Юрием Николаевым
11.10 Пока все дома
12.15 Д/ф «Теория заговора» (16+)
13.10 Премьера. Дачники
16.50 День семьи, любви и верности. Праздничный концерт
18.50, 22.30 Музыкальный фестиваль Голосящий КиВиН (16+)
21.00 Воскресное Время
23.40 Х/ф «ФАНТАСТИЧЕСКАЯ ЧЕТВЕРКА» (12+)
1.35 Х/ф «КЕЛЛИ ОТ ДЖАСТИНА» (12+)
3.05 Модный приговор
4.05 Контрольная закупка

РОССИЯ 1

5.10 Х/ф «ВЕРНУТЬ ВЕРУ» (12+)
7.00 Мульт-утро
7.30 Сам себе режиссёр
8.20 Смехопанорама Евгения Петросяна
8.50 Утренняя почта
9.30 Сто к одному
10.20 Вести-Санкт-Петербург. События недели
11.00, 14.00 Вести
11.20 Смеяться разрешается
12.50 Семейный альбом (12+)
14.20 Х/ф «ЗАЕЗЖИЙ МОЛОДЕЦ» (12+)
16.15 Х/ф «ПОКА ЖИВУ, ЛЮБЛЮ» (12+)
20.00 Вести недели
22.00 Воскресный вечер с Владимиром Соловьёвым (12+)
0.30 Х/ф «ЧЕЛОВЕК У ОКНА» (16+)
2.20 Городок

ТВ ЦЕНТР

5.50 Х/ф «ЖИЗНЬ И УДИВИТЕЛЬНЫЕ ПРИКЛЮЧЕНИЯ РОБИНЗОНА КРУЗО»
7.30 Фактор жизни (12+)
8.05 Х/ф «ЦЫГАН» (6+)
9.45 Барышня и кулинар (12+)
10.15 Д/ф «Юрий Стоянов. Поздно не бывает» (12+)
11.30, 23.55 События
11.45 Петровка, 38 (16+)
11.55 Х/ф «НЕВЕЗУЧИЕ» (12+)
13.50 Смех с доставкой на дом (12+)
14.30 Московская неделя
15.00 Д/с «Свадьба и развод» (16+)
15.50 Прощание. Марина Голуб (16+)
16.45 Х/ф «ЖЕНЩИНА БЕЗ ЧУВСТВА ЮМОРА» (12+)
20.15 Х/ф «ПЕРЧАТКА АВРОРЫ» (12+)
0.10 Х/ф «СЕРЖАНТ МИЛИЦИИ» (12+)
4.00 Д/ф «Фальшак» (16+)
5.25 10 самых... (16+)

НТВ

5.10, 1.55 Х/ф «ПЯТЬ ВЕЧЕРОВ» (12+)
7.00 Центральное телевидение (16+)
8.00, 10.00, 16.00 Сегодня
8.20 Лотерея Счастливое утро (0+)
9.25 Едим дома (0+)
10.20 Первая передача (16+)
11.00 Чудо техники (12+)
11.50 Дачный ответ (0+)
13.00 Поедем, поедим! (0+)
13.50 Ты супер! (6+)
16.20 Следствие вели... (16+)
18.00 Новые русские сенсации (16+)
19.00 Итоги недели с Ирадой Зейналовой
20.10 Ты не поверишь! (16+)
21.00 Т/с «МЕНТОВСКИЕ ВОЙНЫ» (16+)
0.35 Экстрасенсы против детективов (16+)
3.35 Т/с «ДОЗНАВАТЕЛЬ» (16+)

РОССИЯ К

6.30 Евроньюс
10.00 Обыкновенный концерт с Эдуардом Эфировым
10.35 Х/ф «ОПАСНЫЙ ВОЗРАСТ»
12.05 Легенды кино
12.35 Оркестр будущего. Проект Юрия Башмета. Новокуйбышевск
13.15 Д/с «Первозданная природа Бразилии»
14.10 Д/ф «Передвижники. Василий Поленов»
14.35 Легендарные спектакли Большого. Владимир Васильев, Людмила Семеняка, Борис Акимов в балете С. Прокофьева Иван Грозный. Постановка Юрия Григоровича
16.30 Гении и злодеи
16.55 Д/с «Пешком...»
17.30, 1.55 Искатели
18.15 Юрию Визбору посвящается... Вечер бардовской песни в концертном зале Россия
19.25 Д/ф «Олег Ефремов. Хроники смутного времени»
20.05 Х/ф «ШОФЕР НА ОДИН РЕЙС»
22.20 36-й Международный конкурс оперных певцов имени Ганса Габора Бельведер в театре Геликон-опера
23.55 Х/ф «ТРИ ТОЛСТЯКА»
1.25 М/ф «Мультфильмы для взрослых»
2.40 Д/ф «Ицукусима. Говорящая природа Японии»

ДОМАШНИЙ

6.30, 5.30 Джейми: обед за 30 минут (16+)
7.30, 0.00, 5.00 6 кадров (16+)
8.10 Х/ф «БЛАГОСЛОВИТЕ ЖЕНЩИНУ» (16+)
10.30 Х/ф «КУКУШКА» (16+)
14.15 Х/ф «РАЗОРВАННЫЕ НИТИ» (16+)
18.00, 23.00 Д/с «Замуж за рубеж» (16+)
19.00 Т/с «СВОЯ ПРАВДА» (16+)
0.30 Т/с «1001 НОЧЬ» (16+)

ТНТ

7.00, 7.30 ТНТ. MIX (16+)
8.00, 8.30 Т/с «ДЕФФЧОНКИ» (16+)
9.00 Дом-2. Lite (16+)
10.00 Дом-2. Остров любви (16+)
11.00, 2.55, 3.55 Перезагрузка (16+)
12.00, 12.30, 13.00, 13.30, 14.00, 14.30, 15.00, 15.30, 16.00, 16.30 Т/с «САШАТАНЯ» (16+)
16.50 Х/ф «РОБОКОП» (12+)
19.00, 19.30 ТНТ. Best (16+)
20.00 Где логика? (16+)
21.00 Однажды в России (16+)
22.00 Stand up (16+)
23.00 Дом-2. Город любви (16+)
0.00 Дом-2. После заката (16+)
1.00 Х/ф «ЭЛЬФ» (12+)
4.55 Сделано со вкусом (16+)
5.50 Ешь и худей (12+)
6.25 Т/с «САША+МАША» (16+)

СТС

6.00 М/с «Смешарики» (0+)
7.00, 8.05 М/с «Да здравствует король Джулиан!» (6+)
7.50 М/с «Три кота» (0+)
9.00, 5.30 М/с «Забавные истории» (6+)
9.30, 5.05 М/ф «Монстры против овощей» (6+)

9.55 М/ф «Приключение Десперо» (0+)
11.40 Х/ф «СВАДЕБНЫЙ ПЕРЕПОЛОХ» (12+)
13.40 Х/ф «МИСТЕР И МИССИС СМИТ» (16+)
16.00 Уральские пельмени (16+)
16.40 Х/ф «НОВЫЙ ЧЕЛОВЕК-ПАУК» (12+)
19.15 М/ф «Семейка монстров» (6+)
21.00 Х/ф «НОВЫЙ ЧЕЛОВЕК-ПАУК: ВЫСОКОЕ НАПРЯЖЕНИЕ» (12+)
23.45 Х/ф ПРЕМЬЕРА! «ЭКСТРАСЕНСЫ» (18+)
1.40 Х/ф «БРИЛЛИАНТОВЫЕ ПСЫ» (18+)
3.30 Х/ф «ПАРАНОРМАЛЬНОЕ ЯВЛЕНИЕ-4» (16+)
5.45 Музыка на СТС (16+)

ТВ-3

6.00, 8.30 М/ф Мультфильмы (0+)
6.30 О здоровье: Понарошку и всерьез (12+)
7.00 Погоня за вкусом (12+)
8.00 Школа доктора Комаровского (12+)
8.45 Х/ф «МИСТЕР КРУТОЙ» (12+)
10.30, 11.15, 12.15, 13.00 Т/с «C.S.I.: МЕСТО ПРЕСТУПЛЕНИЯ» (16+)
14.00 Х/ф «ПОСЕЙДОН» (12+)
15.45 Х/ф «ПУНКТ НАЗНАЧЕНИЯ-3» (16+)
17.30 Х/ф «ПУНКТ НАЗНАЧЕНИЯ-4» (16+)
19.00 Х/ф «НА КРЮЧКЕ» (16+)
21.15 Х/ф «ГОЛОДНЫЙ КРОЛИК АТАКУЕТ» (16+)
23.15 Х/ф «ПЛЕТЕНЫЙ ЧЕЛОВЕК» (16+)
1.15 Х/ф «ВОЛНА» (16+)
3.15, 4.15, 5.15 Д/с «Тайные знаки» (12+)

ЗВЕЗДА

5.20 М/ф Мультфильмы
6.45 Х/ф «ПЕРВЫЙ ТРОЛЛЕЙБУС»
8.25, 9.15 Х/ф «В ДОБРЫЙ ЧАС!»
9.00, 13.00, 18.00 Новости дня
10.35 Х/ф «ПОДДУБНЫЙ» (6+)
13.15 Д/ф «Матч смерти. Под грифом «секретно» (12+)
14.00 Т/с «МАТЧ» (16+)
18.25 Д/с «Легенды советского сыска» (16+)
20.00 Д/с «Незримый бой» (16+)
21.30 Х/ф «МЕЧЕНЫЙ АТОМ» (12+)
23.30 Х/ф «НОЧНЫЕ ЗАБАВЫ» (12+)
1.30 Т/с «СЛЕДСТВИЕ ВЕДУТ ЗНАТОКИ»
5.05 Д/с «Прекрасный полк» (12+)

ПЯТЫЙ КАНАЛ

5.25, 8.00 М/ф Мультфильмы (0+)
7.00 Эхо недели (12+)
7.30, 7.55 Прогноз погоды (6+)
7.35 Вестник православия (12+)
8.40 М/ф «Маша и медведь» (0+)
9.35 День ангела
10.00 Известия
10.10 Д/ф «Личное. Николай Цискаридзе» (12+)
11.00, 12.05, 13.05, 14.10, 15.10, 16.10, 17.15, 18.15, 19.15, 20.20, 21.20, 22.25 Т/с «ТОНКИЙ ЛЕД» (16+)
23.25 Х/ф «НЕ МОГУ СКАЗАТЬ «ПРОЩАЙ» (12+)
1.10 Х/ф «ДЕТИ ПОНЕДЕЛЬНИКА» (16+)
3.00 Х/ф «ЛЮБИТЬ ПО-РУССКИ» (16+)

РЕН ТВ

5.00 Территория заблуждений с Игорем Прокопенко (16+)
8.00 Х/ф «МАТРИЦА» (16+)
10.30 Х/ф «АРМАГЕДДОН» (16+)
13.20 Т/с «ИГРА ПРЕСТОЛОВ» (16+)
23.30 Соль (16+)
1.10 Военная тайна с Игорем Прокопенко (16+)

МАТЧ ТВ

6.30, 17.15 Смешанные единоборства. UFC. А. Нунис - В. Шевченко. Трансляция из США
7.00, 14.20, 19.20, 23.00 Все на Матч! (12+)
7.30 Х/ф «ПОБЕДИТЕЛИ И ГРЕШНИКИ» (16+)
9.35, 22.00 Автоспорт. Ралли-рейд Шелковый путь
9.55 Волейбол. Россия - Италия. Гран-при. Женщины. Прямая трансляция из Китая
11.55 Х/ф «МАЛЫШ-КАРАТИСТ» (6+)
14.40 Формула-1. Гран-при Австрии. Прямая трансляция
17.05, 19.15, 22.50 Новости
19.50 Профессиональный бокс. Д. Лебедев - М. Флэнаган. Бой за титул чемпиона WBA в первом тяжёлом весе. Д. Михайленко - К. Абдукахоров. Бой за титул WBC Silver в полусреднем весе. Прямая трансляция из Екатеринбурга
22.20 Д/ф «Тренеры. Live» (12+)
23.30 Х/ф «ЧЕЛОВЕК, КОТОРЫЙ ИЗМЕНИЛ ВСЁ» (16+)
2.00 Т/с «КОРОЛЕВСТВО» (16+)
4.00 Формула-1. Гран-при Австрии (0+)

САНКТ-ПЕТЕРБУРГ

6.00 Х/ф «МУЗЫКАЛЬНАЯ ИСТОРИЯ» (6+)
7.25 М/ф «Божий дар» (12+)
7.50 Слово (16+)
8.05 Х/ф «ЙОКО» (6+)
9.45 Телезнайки (6+)
10.00 Д/ф «Баку в зеркале времени» (12+)
11.00 Театральная гостиная с Рудольфом Фурмановым (16+)
13.05 Х/ф «БОЛЬШЕ, ЧЕМ ЖИЗНЬ» (12+)
14.50 Х/ф «ЗЛОКЛЮЧЕНИЯ КИТАЙЦА В КИТАЕ» (16+)
16.45, 20.00 Х/ф «ГРАФ МОНТЕ-КРИСТО» (12+)
22.15 Х/ф «ЧЕЛОВЕК-ОРКЕСТР» (16+)
23.50 Х/ф «АРН: РЫЦАРЬ-ТАМПЛИЕР» (16+)
2.10 Х/ф «АРН - ОБЪЕДИНЕННОЕ КОРОЛЕВСТВО» (16+)
4.20 Д/с «Морские секреты» (12+)
5.10 Д/ф «Живая история» (12+)

ОТР ОБЩЕСТВЕННОЕ ТЕЛЕВИДЕНИЕ РОССИИ

4.10, 13.05, 21.20 Балет Кремля. Юбилейный концерт (12+)
6.05 Большая страна. Люди (12+)
6.20, 12.05 Большая наука (12+)
7.15 Большая страна. Открытие (12+)
7.55 От прав к возможностям (12+)
8.20 Занимательная наука. Светлая голова (12+)
8.30, 19.15 Большое интервью (12+)
9.00 Замок детства (12+)
9.25 Х/ф «КАК БЫТЬ ЛЮБИМОЙ» (12+)
11.05 М/ф «Дикие лебеди»
13.00, 15.00, 19.00 Новости
15.05 Киноправда?! (12+)
15.15 Х/ф «ТИШИНА» (12+)
18.30 Вспомнить всё (12+)
19.45, 3.20 Х/ф «ПРОХИНДИАДА-2» (12+)
23.20 Д/ф «Миллионер-мечтатель» (12+)
0.00 Большая страна. Региональный акцент (12+)
1.00 Адаптация (12+)
1.30 Концерт Вот и стало обручальным... (12+)

О профилактике энтеровирусных инфекций в летний период

Ежегодно в летний период отмечается традиционный подъем заболеваемости энтеровирусной инфекцией. Управление Роспотребнадзора по Санкт-Петербургу и Ленинградской области разъясняет, что является источником инфекции и какие действия необходимы для того, чтобы не заразиться.

Заболевание вызывается энтеровирусами, которые устойчивы во внешней среде: хорошо переносят низкие температуры (в условиях холодильника они сохраняются в течение нескольких недель), в водопроводной воде выживают до 18 дней, в речной воде — около месяца, в очищенных сточных водах — до двух месяцев. Вирус обнаруживается в фекалиях.

Источником инфекции является только человек — больной энтеровирусной инфекцией или здоровый носитель энтеровирусов.

Основными путями передачи энтеровирусной инфекции являются водный, контактно-бытовой, воздушно-капельный. К факторам передачи относятся: вода, овощи, грязные руки, игрушки, объекты внешней среды.

Дети болеют чаще, чем взрослые. Вирус поражает маленьких детей при попадании небольшой дозы с водой или с пищей. Среди детского населения энтеровирусы наиболее часто поражают детей дошкольного возраста. Не редкость и внутрисемейные вспышки заболевания.

Энтеровирусы способны поражать многие органы и ткани и органы человека (центральную и периферическую нервную систему, сердце, легкие, печень, почки, желудочно-кишечный тракт, кожу, органы зрения). В связи с этим различают различные формы заболевания. Наиболее распространенными является:

— серозный вирусный менингит;

— энтеровирусная лихорадка или «летний грипп»;

— герпангина;

— энтеровирусная экзантема;

— геморрагический конъюнктивит;

— энтеровирусная диарея.

Специфических методов профилактики энтеровирусной инфекции не существует.

При появлении первых симптомов заболевания: повышение температуры, слабость, озноб, головная боль, кишечные расстройства, иногда появление сыпи — необходимо немедленно обратиться к врачу. Часто болезнь протекает как ОРВИ, гастроэнтерит, конъюнктивит или ангина, в то время как у человека может быть менингит.

Управление Роспотребнадзора по городу Санкт-Петербургу рекомендует не снижать бдительность в отношении энтеровирусных инфекций в летний период и напоминает о необходимости соблюдения простых профилактических мер для предупреждения заражения:

• Соблюдайте правила личной гигиены; мойте руки перед едой, после возвращения с улицы и после каждого посещения туалета; обрабатывайте руки разрешенными для этих целей дезинфектантами; соблюдайте «респираторный этикет»: при кашле и чихании рекомендуется прикрывать нос и рот одноразовыми платками и выбрасывать в урну после использования, затем вымыть руки или обработать их влажной салфеткой.

• Следите за чистотой предметов ухода за детьми раннего возраста: фактор «грязных рук» является одним из основных в передаче возбудителей энтеровирусной инфекции среди детей. Не забывайте обрабатывать детские игрушки (мыльным раствором, по возможности тоже обдавая кипятком). Если ребенок остался на лечении в домашних условиях, то необходимо ограничить контакты больного с другими детьми.

• Тщательно промывайте приобретенные на рынках и в торговых сетях овощи и фрукты с использованием мыла и последующим ополаскиванием кипятком.

• Не купайтесь в непроточных водоемах, в местах, несанкционированных для купания: в воде могут находиться в больших количествах энтеровирусы, ротавирусы, вирусы гепатита А, дизентерийные палочки, яйца гельминтов и простейших.

• Не пейте воду из непроверенных источников, предпочтительнее использовать бутилированную или кипяченую воду.

• Рекомендуется проветривание и влажная уборка жилых помещений не реже двух раз в день.

Управление Роспотребнадзора по Санкт-Петербургу и Ленинградской области

Управление автомобилем во время дождя

В дождливую погоду автовладельцам нужно быть особенно внимательными и помнить о правилах вождения в этих непростых условиях. Тем самым вы сможете сберечь и свою жизнь, и жизни других участников дорожного движения.

Напоминаем, что коэффициент сцепления колес с дорогой на мокром асфальтобетонном покрытии, по сравнению с сухим снижается в 1,5—2 раза, а грязного и замасленного — в 4 раза. В таком же соотношении увеличивается и тормозной путь автомобиля.

Первые капли не смывают, а лишь смачивают дорожную пыль и засохшую грязь, превращая их в «смазку», которая значительно снижает эффективность действия тормозов. А после продолжительного и сильного дождя коэффициент сцепления несколько повышается — это является результатом смывания потоками воды скользкой пленки с дороги.

В дождливую погоду особенно опасны участки, где к главной асфальтированной дороге примыкают второстепенные без покрытия. Грунтовая грязь, которую наносят люди, транспорт или скот, может сыграть роковую роль. Движение по мокрой дороге опасно также тем, что вода, попадая на тормозные накладки, значительно снижает эффективность действия тормозов. Поэтому при проезде больших луж и во время сильного дождя нужно периодически проверять действие тормозов на ходу автомобиля.

Иногда в дождь может возникнуть весьма опасное явление — гидропланирование. Сущность его состоит в том, что при достаточно высокой скорости и большой толщине водяной пленки в зоне контакта шин с дорогой появляется водяной клин, отрывающий колеса автомобиля от покрытия. Автомобиль как бы приседает на задних колесах, в то время как передние приподнимаются на водяном клине. Автомобиль перестает слушаться руля, хотя задние колеса продолжают сохранять сцепление с дорогой. По этой причине автомобиль даже на прямолинейных участках неожиданно оказывается на встречной полосе движении, а на закруглениях внезапно съезжает на обочину или опрокидывается.

Слой воды толщиной несколько миллиметров вызывает гидропланирование при скорости движения свыше 80 км/ч. Поэтому при проезде участков, залитых водой, следует придерживаться скорости, не превышающей 60 км/ч. Гидропланирование зависит от толщины пленки воды, качества поверхности дорожного покрытия, объема воды, наличия поперечных канавок на покрытии, рисунка беговой части протектора шины, удельного давления в зоне контакта, вертикальной и поперечной нагрузки.

Необходимо отметить, что жесткие шины современных грузовиков лучше разрушают водяную подушку, эффект гидропланирования начинается лишь на скоростях 120—140 км/ч, а более эластичные шины легковых автомобилей разрушают водяную пленку лишь на скоростях до 60—80 км/ч.

Запомните: основная мера безопасности на таком участке дороги — снижение скорости движения!

ОНДПР Фрунзенского района, ГКУ «ПСО Фрунзенского района»

Дополнительные гарантии по социальной поддержке детей-сирот

Федеральным законом от 01.05.2017 №89-ФЗ «О внесении изменений в Закон Российской Федерации “О занятости населения в Российской Федерации” и статью 9 Федерального закона “О дополнительных гарантиях по социальной поддержке детей-сирот и детей, оставшихся без попечения родителей”» установлены дополнительные гарантии социальной поддержки безработных детей-сирот.

Впервые ищущим работу и впервые признанным безработными детям-сиротам, детям, оставшимся без попечения родителей, лицам из числа детей-сирот и детей, оставшихся без попечения родителей, устанавливаются пособие по безработице и стипендия во время прохождения профессионального обучения и получения дополнительного профессионального образования по направлению органов службы занятости.

Общий период выплаты пособия по безработице и стипендии в размере среднемесячной начисленной заработной платы в соответствующем субъекте РФ не может превышать шесть месяцев.

По истечении шести месяцев со дня регистрации в качестве безработных, а также при достижении 23 лет пособие по безработице и стипендия выплачиваются в размере минимальной величины пособия по безработице, увеличенной на размер районного коэффициента.

Законом предусматривается также обязанность работодателя обеспечить указанным лицам, увольняемым в связи с ликвидацией организации, сокращением численности или штата работников, за счет собственных средств необходимое профессиональное обучение с последующим трудоустройством у данного или другого работодателя.

Прокуратура Фрунзенского района Санкт-Петербурга

О налоге на имущество физических лиц

С 2016 года налог на имущество физических лиц, расположенное на территории Санкт-Петербурга, исчисляется исходя из кадастровой стоимости объектов. Об этом напоминает межрайонная ФНС России №27 по Санкт-Петербургу.

Налоговая база

Определяется как кадастровая стоимость объекта налогообложения. При этом налоговая база уменьшается:

— в отношении квартиры — на величину кадастровой стоимости 20 м²;

— в отношении жилого дома — на величину кадастровой стоимости 50 м².

Сведения о кадастровой стоимости можно получить бесплатно в МФЦ «Мои документы», на сайте Росреестра maps.rosreestr.ru/PortalOnline, на интернет-сервисе «Личный кабинет налогоплательщика для физических лиц».

Налоговые ставки

Информацию о ставках (установлены законом Санкт-Петербурга от 26.11.2014 №643-109 «О налоге на имущество физических лиц в Санкт-Петербурге») можно получить на интернет-сервисе ФНС России «Справочная информация о ставках и льготах по имущественным налогам» на сайте nalog.ru.

Пересмотр кадастровой стоимости

Кадастровая стоимость может быть пересмотрена на комиссии по рассмотрению споров о результатах определения кадастровой стоимости при Управлении Росреестра по Санкт-Петербургу или в суде. Основанием для пересмотра являются недостоверные сведения об объекте недвижимости, использованные при определении его кадастровой стоимости. Подробную информацию можно получить на сайте Росреестра: rosreestr.ru/site/fiz/info/kadastrovaya-stoimost.

Освобождение от уплаты налога

Законодательством РФ установлены льготы в отношении 15 категорий налогоплательщиков, в том числе: инвалидов I и II групп; пенсионеров; физических лиц — в отношении хозяйственных строений или сооружений, площадь каждого из которых не превышает 50 м², а также в отношении объектов недвижимого имущества, расположенных на территории Санкт-Петербурга, согласно закону №643-109.

Налоговая льгота, установленная Налоговым кодексом РФ предоставляется в отношении только одного объекта следующих видов по выбору налогоплательщика: квартира или комната; жилой дом; хозяйственное строение или сооружение; гараж или машино-место.

Лицо, имеющее право на льготу, представляет документы, подтверждающие право на льготу, в налоговый орган по своему выбору.

Информацию о льготах можно получить на интернет-сервисе ФНС России «Справочная информация о ставках и льготах по имущественным налогам» на сайте nalog.ru.

Внимание! Если налоговое уведомление не получено, в уведомлении имеется некорректная информация или требуются иные разъяснения, то следует обращаться в налоговые органы:

— через «Личный кабинет налогоплательщика для физических лиц»;

— по телефону единого контакт-центра 8-800-222-22-22;

— через сервис «Обратиться в ФНС России».

Межрайонная ФНС России №27 по Санкт-Петербургу

Разъяснения заказчика по вопросам конкурсной документации

В соответствии с частями 7 и 8 статьи 50 Федерального закона от 05.04.2013 №44-ФЗ «О контрактной системе в сфере закупок товаров, работ, услуг для обеспечения государственных и муниципальных нужд» любой участник открытого конкурса вправе направить в письменной форме заказчику запрос о даче разъяснений положений конкурсной документации.

В течение двух рабочих дней с даты поступления указанного запроса заказчик обязан направить в письменной форме или в форме электронного документа разъяснения положений конкурсной документации, если указанный запрос поступил к заказчику не позднее чем за пять дней до даты окончания срока подачи заявок на участие в открытом конкурсе.

В течение одного рабочего дня с даты направления разъяснений положений конкурсной документации такие разъяснения должны быть размещены заказчиком в единой информационной системе с указанием предмета запроса, но без указания лица, от которого поступил запрос. Разъяснения положений конкурсной документации не должны изменять ее суть.

Прокуратура Фрунзенского района Санкт-Петербурга

О риске при поручительстве по кредитному или иному договору

Верховный Суд Российской Федерации в определении от 28.02.2017 №22-КГ16-16 пришел к выводу и высказал позицию, при каких обстоятельствах договор поручительства не будет считаться мнимой сделкой.

Так, в соответствии с материалами дела, истица оспаривала договор поручительства, поскольку полагала, что этот договор является мнимой сделкой, заключен без намерения создать соответствующие правовые последствия и заведомо не мог быть исполнен ввиду отсутствия необходимых для этого имущества и доходов.

В обоснование решения судебная коллегия по гражданским делам Верховного Суда РФ указала, что согласно ст. 361 ГК РФ (в редакции, действовавшей на момент возникновения спорных правоотношений) по договору поручительства поручитель обязывается перед кредитором другого лица отвечать за исполнение последним его обязательства полностью или в части. Договор поручительства может быть заключен также для обеспечения обязательства, которое возникнет в будущем.

Согласно п. 1 ст. 363 ГК РФ при неисполнении или ненадлежащем исполнении должником обеспеченного поручительством обязательства поручитель и должник отвечают перед кредитором солидарно, если законом или договором поручительства не предусмотрена субсидиарная ответственность поручителя.

В силу п. 1 ст. 323 ГК РФ при солидарной обязанности должников кредитор вправе требовать исполнения как от всех должников совместно, так и от любого из них в отдельности, притом как полностью, так и в части долга.

Кроме того, п. 1 ст. 170 ГК РФ предусмотрено, что мнимой является сделка, совершенная лишь для вида, без намерения создать соответствующие ей правовые последствия.

По смыслу приведенной нормы, обе стороны мнимой сделки при ее заключении не имеют намерения устанавливать, изменять либо прекращать права и обязанности ввиду ее заключения, то есть стороны не имеют намерений ее исполнять либо требовать ее исполнения.

Таким образом, юридически значимым обстоятельством, подлежащим установлению при рассмотрении требования о признании той или иной сделки мнимой, является установление того, имелось ли у каждой стороны сделки намерение исполнять соответствующую сделку.

> Заключая договор поручительства, поручитель действует на свой страх и риск. Поскольку поручительство выдается добровольно, с учетом принципа свободы договора, именно на поручителе лежит обязанность оценки степени риска заключения договора поручительства.

Из материалов дела следует, что после заключения оспариваемого договора поручительства между Банком и истицей заключались дополнительные соглашения к данному договору поручительства, уточняющие порядок погашения задолженности по основному обязательству.

Указанные действия Банка были направлены на реализацию возникших в результате заключения этого договора прав кредитора путем заключения указанных дополнительных соглашений, то есть каждая сторона договора, изменяя его условия, совершала действия, свидетельствующие о признании существования правоотношений, возникших на основании него и направленных на создание соответствующих оспариваемому договору поручительства правовых последствий.

Отсутствие имущества у поручителя на момент заключения оспариваемого договора само по себе не свидетельствует о его мнимости и не означает, что у стороны договора поручительства и в будущем будет отсутствовать возможность удовлетворить требования кредитора.

Вывод суда о том, что Банк не проверил платежеспособность поручителя при заключении с ним договора также нельзя признать обоснованным.

Действующее гражданское законодательство не ставит возможность заключения договора поручительства, а также обязанность поручителя нести солидарную ответственность с должником вследствие неисполнения последним обеспеченных поручительством обязательств в зависимость от платежеспособности поручителя либо наличия у него имущества, достаточного для исполнения такого обязательства.

Судом второй инстанции не учтено, что, заключая договор поручительства, поручитель действует на свой страх и риск. Поскольку поручительство выдается добровольно, с учетом принципа свободы договора, именно на поручителе лежит обязанность оценки степени риска заключения договора поручительства.

Судоку

8				6			9	
				1	2			
		2				1	5	
6					3		4	7
4				2	6	9	3	
9	3	8					1	
						4		
1		7	6		4			3
				7	1		8	

Шахматы

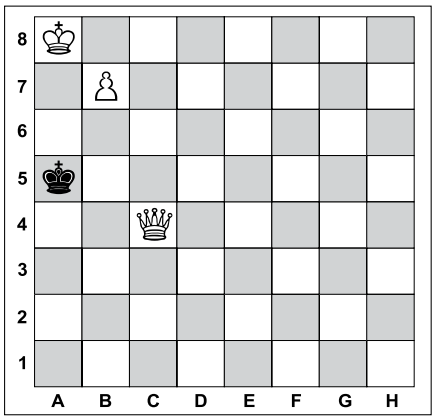

Задача №1. Белые начинают и дают мат в два хода

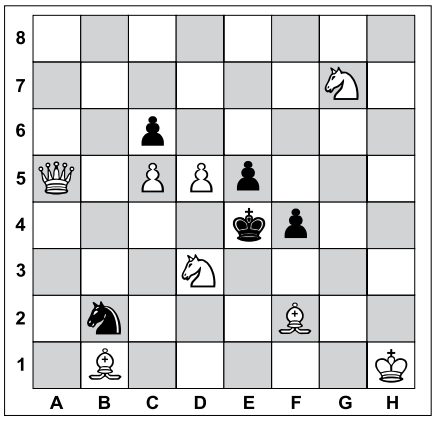

Задача №2. Белые начинают и дают мат в два хода

Выбрана очередная самая уродливая собака в мире

В минувшие выходные в США, в солнечной Калифорнии, прошел конкурс на звание самой уродливой собаки в мире. Победителем ежегодного мероприятия на этот раз стала трехлетняя Марта породы мастино неаполитано, передает Associated Press.

Отмечается, что толстая ленивая собака с самого начала понравилась публике и на протяжении всех туров оставалась фаворитом, хотя обычно на World's Ugliest Dog Contest побеждают маленькие псы редких пород (или без пород).

Хозяйка «королевы собачьей красоты» Ширли Зиндлер рассказала, что с возрастом ее мастино фактически ослепла, но врачи после нескольких операций смогли вернуть собаке зрение.

Марта, вернее ее хозяйка, из маленького города Себастопол получила приз в 1,5 тыс. долларов, а также памятный приз и поездку в Нью-Йорк для общения с прессой. Второе место занял старейший участник соревнования, 16-летний Мо, смесь брюссельского гриффона и мопса. Третьей стала 14-летняя многократная участница конкурса китайская хохлатая собака из Великобритании по кличке Чейз.

ГАЗЕТА.РУ

Ответы

На головоломки, опубликованные в №28 от 22.06.2017

Сканворд

ПО ГОРИЗОНТАЛИ: Трафарет. Аврора. Тумак. Тамбов. Меломан. Буре. Стека. Сириус. Нарды. Самогон. Винил. Афиша. Ангар. Доход. Отсвет. Сааб. Аир. Пион. Рака. Зис. Атс. Абака. Аякс. Евсей. Итон. Банк. Акела. Галл. Танкист.

ПО ВЕРТИКАЛи: Самосев. Инокиня. Ларин. Кинг. Оснастка. Фатум. Услада. Асса. Арсенал. Ремонт. Губа. Егоза. Кастет. Тактик. Рома. Ла. Аноа. Айран. Тромб. Анфиса. Буер. Виза. Приор. Душ. Ерик. Весы. Арт. Саммит.

Судоку

4	5	9	1	7	2	3	6	8
6	7	2	3	9	8	1	5	4
1	8	3	6	4	5	7	9	2
3	9	8	4	5	7	2	1	6
7	4	1	2	8	6	9	3	5
2	6	5	9	1	3	8	4	7
8	2	6	5	3	9	4	7	1
9	1	7	8	6	4	5	2	3
5	3	4	7	2	1	6	8	9

Шахматы

Задача №1.

Положение на диаграмме:
Белые: король f1, ферзь g8, слон g7, слон g2
Черные: король g3, пешки: g5, f2

Решение: 1. Cf6! Kpg4/Kph4/Kpf4 **2.** Ф:g5x **1.** ... Kph2 **2.** Ce5x/Фb8x **1.** ... g4 **2.** Фb8x

Задача №2.

Положение на диаграмме:
Белые: король f6, ферзь c6, слон b5, пешка d7
Черные: король d8, ладья a7, слон a6

Решение: 1. Kpf7! C:b5/Cc8/Лb7 **2.** Фc8x **1.** ... Cb7/Лa8 **2.** Фb6x **1.** ... Лc7 **2.** Фf6x **1.** ... Л:d7+ **2.** Ф:d7x

Вестник МО «КУПЧИНО» 6+
Регистрационное свидетельство ПИ 2-4852 от 20.11.2000 выдано Территориальным управлением Министерства РФ по делам печати, телерадиовещания и средств массовых коммуникаций по Санкт-Петербургу и Ленинградской области.

Учредитель: Муниципальный Совет внутригородского муниципального образования Санкт-Петербурга муниципальный округ «Купчино».
Адрес редакции: 192212, Будапештская ул., д. 19, корп. 1
Тел. (812) 774-42-87, факс (812) 703-04-10.
Главный редактор Е.В. Фомина.
Издатель: ООО «ПрофИнвест», 198005, СПб, наб. Обводного канала, д. 135, лит. А, пом. 2Н.

Отпечатано в типографии ООО «Типографский комплекс "Девиз"», 195027, Санкт-Петербург, ул. Якорная, д. 10, корп. 2, лит. А, пом. 44.
Тираж 11 000 экз. Распространяется бесплатно.
Номер подписан в печать 27.06.2017.
Время подписания по графику – 21.00, фактическое время подписания – 21.00.
№29. Дата выхода – 29.06.2017. Заказ №ТД-3774

Гороскоп с 3 по 8 июля

ОВЕН
Если не перекладывать на плечи других задачи, которыми вам следует заниматься на работе, и не лениться ради их выполнения, то вас ждет если не повышение по карьерной лестнице, то как минимум существенный рост доходов. Неделя также благоприятна для разрешения мелких конфликтов в личной жизни — тем более, что от вас никаких особых инициатив не потребуется.

ТЕЛЕЦ
Вас ждет необычайный прилив энергии — нужно лишь разумно распределить свои силы на те дела, которые вы уже наметили к выполнению. Смело работайте на перспективу, закладывайте основу для новых проектов — вот только в этих вопросах следует тщательно перепроверять все факты, которые смогут в дальнейшем повлиять на их реализацию.

БЛИЗНЕЦЫ
Собственный взгляд на проблемы людей, близких вам, поможет многим из них выпутаться из довольно сложных ситуаций. Никому не отказывайте в помощи или хотя бы совете. А при решении собственных задач на чужие подсказки рассчитывать не стоит — на этой неделе большого толку от них не будет, придется действовать самому.

РАК
Отличное время для того, чтобы продумать план, как осуществить ваши самые амбициозные идеи. Если поразмыслить над всеми деталями ваших проектов, то в дальнейшем это очень пригодится. Но вот к тому, что заботит вас сейчас, не следует относиться чересчур активно — лучше на некоторое время спустить всё на самотек.

ЛЕВ
Самые заветные желания станут достижимыми, если вы сможете сконцентрироваться на их исполнении. Забыв об условностях, попытайтесь прыгнуть выше головы — и у вас всё получится. Если на пути возникнут какие-либо сложности, то просто не обращайте на них внимания — ваша решительность в достижении своих целей никому не навредит.

ДЕВА
Эту неделю стоит посвятить саморазвитию: побольше читайте, посетите выставки, на которые не хватало времени, можно вообще отправиться в путешествие. Общение с друзьями вживую и по интернету также принесет немало пользы. Ведите себя открыто и искренне. Полученные знания и впечатления уже скоро вам очень пригодятся даже в самых неожиданных ситуациях.

ВЕСЫ
Успех обязательно придет, если вы сами не будете бояться масштаба поставленных перед собою задач. Однако, решившись на их реализацию, действовать придется очень аккуратно и последовательно — спешка может привести к разочарованию, а вот планомерность и спокойствие обязательно приведут к положительному результату.

СКОРПИОН
Благоприятная неделя для того, чтобы уладить все мелкие, да и, если есть, то довольно крупные неурядицы во взаимоотношениях с любимым человеком. Нужно лишь с пониманием прислушаться к мнению своей «второй половинки», немного поубавить собственные амбиции — и тогда все разногласия останутся в прошлом, а вас ждет незабываемое время.

СТРЕЛЕЦ
Пришла пора вновь обратить особое внимание на свое здоровье. Стоит найти время и пройти общее обследование или проконсультироваться со специалистом по смущающим вас вопросам. Визиты к врачам не помешают вашей профессиональной деятельности — хотя задач на этой неделе существенно прибавится, справиться с ними вы сможете вполне успешно.

КОЗЕРОГ
Впереди у вас — одна из самых романтических недель, которая наверняка запомнится на долгие годы. Чувственность и гармония, новизна и взаимопонимание — все эти нюансы взаимоотношений с любимым человеком взлетят на неимоверную высоту. Даже если вы решитесь на что-то совсем необычное — вас поддержат и, скорее всего, превзойдут в фантазиях.

ВОДОЛЕЙ
На этой неделе, как никогда, в вашей жизни возрастет роль близких вам людей — родственников, самых верных друзей, любимого человека. Только с ними вы сможете не только поделиться своими самыми сокровенными тайнами, да и просто навалившимися проблемами, но и получить от них реальную поддержку и советами, и делами.

РЫБЫ
Собственные заботы на некоторое время придется отложить — на вас просто обрушатся действительно важные проблемы близких вам людей, решение которых во многом будет зависеть именно от вас. Вы в очередной раз убедитесь, что из трудных жизненных ситуаций всегда лучше выбираться сообща с теми, кому доверяете вы и кто доверяет вам.

Овощи, маринованные почти мгновенно

Заготавливать маринованные и соленые овощи на зиму еще рано. Но ведь можно сделать быстрый вариант маринованных или соленых овощей, которые можно подавать на стол через несколько часов или дней. Такой вариант подойдет и для обычного ужина, и для поездки на пикник.

Ассорти из молодых овощей

Вам понадобятся

- Небольшие огурцы — 4 шт.
- Помидоры (черри) — 6 шт.
- Перец болгарскй — 1 шт.
- Чеснок молодой — 4—5 зубчиков.
- Лук репчатый — 1 шт.
- Укроп — 2—3 веточки.
- Соевый соус — 2 ст. л.
- Мало растительное — 3 ст. л.
- Сахар — 1 ч. л.
- Паприка сладкая молотая — 1 ч. л.
- Соль — 1 ч. л.
- Перец черн. горошком — 3—4 шт.
- Горчица — 1 ч. л.
- Уксусная эссенция — 1/3 ст. л.
- Вода холодная — 250 мл.

Приготовление

Рецепт рассчитан приблизительно на стандартную 800-граммовую банку с завинчивающейся крышкой. Готовится все очень просто.

Нарежьте помидоры черри на половинки, огурцы на кружочки толщиной сантиметра в 2—3, болгарский перец — произвольными кусочками, лук — четвертькольцами (ну или сегментами — как вам больше нравится). Все овощи, зубчики чеснока и укроп сложите в банку, добавьте перец горошком.

Смешайте соевый соус и растительное масло, вылейте в банку. Теперь налейте в холодную воду уксусную эссенцию, горчицу, соль, сахар, паприку. Всё тщательно перемешайте, вылейте в банку к овощам.

Закройте овощи крышкой, встряхните и уберите в холодильник. Через 2—3 часа уже можно есть хрустящие маринованные овощи.

Закуска из маринованных с луком томатов

Вам понадобятся

- Помидоры — 500 г.
- Лук репчатый — 1 шт.
- Масло растительное — 5 ст. л.
- Мед — 1 ч. л.
- Сок лимонный — 2 ст. л.
- Петрушка — 2—3 веточки.
- Чеснок молодой — 3—4 зубчика.
- Перец чили (сухой) — ½ ч. л.

Приготовление

Для этой закуски желательно взять помидоры и лук одного размера. Томаты должны быть плотные.

Нарежьте помидоры кружочками толщиной сантиметра в полтора, а лук — тонкими кольцами.

Чеснок выдавите через пресс, выложите в отдельную миску. Туда же налейте растительное масло, лимонный сок, добавьте мед, соль, перец чили (если он у вас стручком, то нужно мелко покрошить), очень тщательно перемешайте. Затем добавьте к маринаду мелко нарезанную петрушку.

Положите в контейнер лук и помидоры слоями, залейте маринадом. Закройте крышкой, несколько раз переверните контейнер и уберите в холодильник. Через сутки уже можно пробовать.

«Лапша» из кабачков

Вам понадобятся

- Кабачок молодой (без семечек) — 700 г.
- Чеснок — 3—4 зубчика.
- Масло растит. — 100 мл.
- Мед — 1,5 ст. л.
- Уксус — 2 ст. л.
- Соль — 1/2 ч. л.
- Петрушка — 3—4 веточки.

Приготовление

Кабачки нарежьте овощечисткой на очень тонкие полоски, переложите в дуршлаг, чуть присолите, пусть пустят сок.

За это время сделайте маринад. Смешайте масло с медом, уксусом, солью, выдавленным через пресс чесноком, очень мелко нарезанной петрушкой. Маринад стоит как следует перемешать и попробовать, достаточно ли соли и кислоты.

Отожмите кабачки, выложите в маринад, перемешайте. Переложите кабачки в контейнер и уберите в холодильник. Часа через два можно подавать.

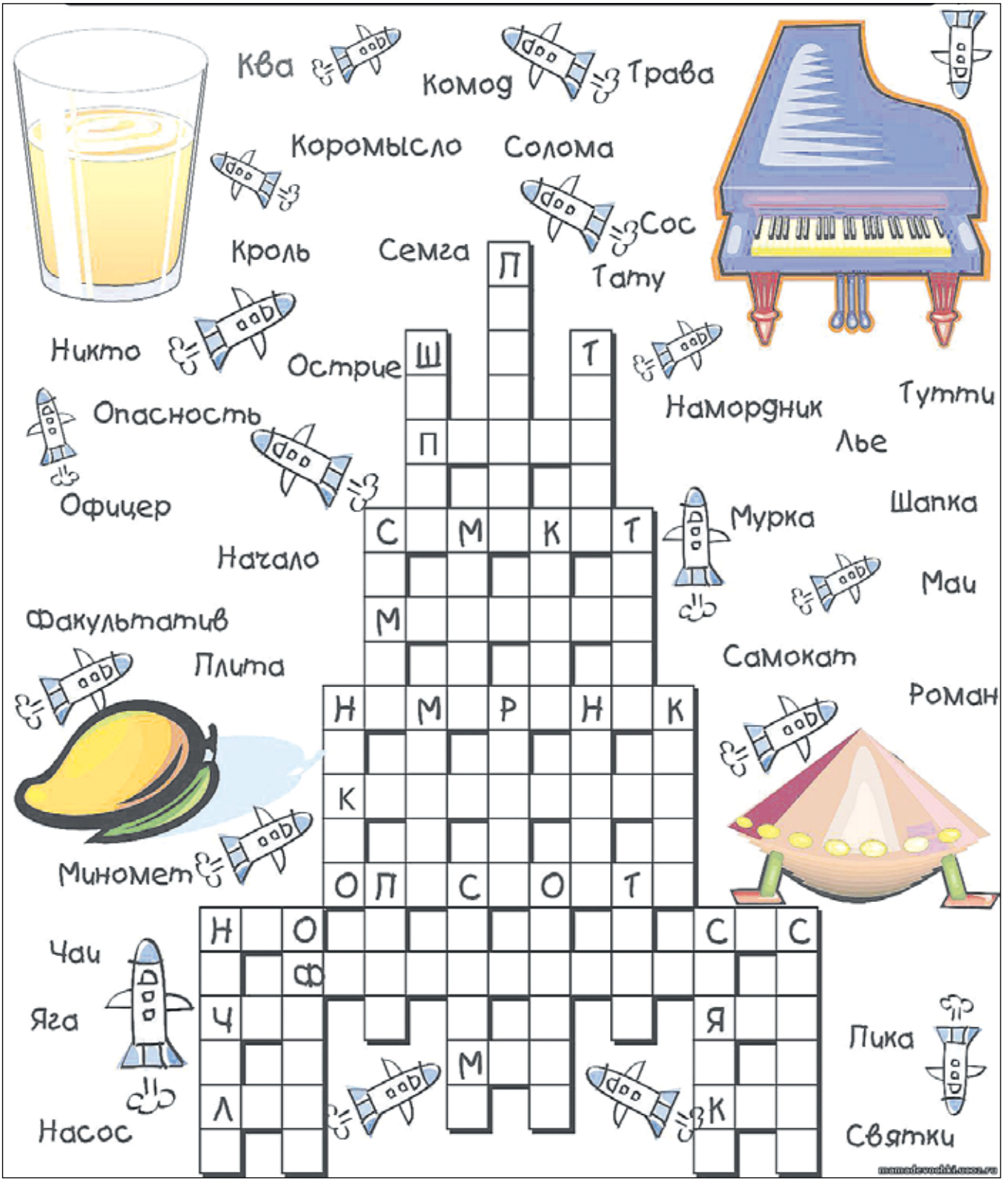

Этот рассеянный кроссворд растерял все слова!
Хорошо хоть первые буквы остались… Давай соберем его заново!
Для этого попробуй расставить словечки по местам.
Будь внимателен: некоторые особо хитрые слова прикинулись картинками!

Внезапное осложняющее событие

1

Дерзость, наглость

Итальянский прототип Буратино

1

Поездка с концертами

Еда, кушанье

Банковский целевой кредит

Искусство бело-синей керамики

Цезарь: "И ты, ...?"

Житель Будапешта

Кормовой злак

Гора с отвесным боком

Право запрета

Самолёт, имеющий три крыла

Связка платформ на желез. дороге

Внешний вид, наружность

Дикорастущая верёвка

Ему сдают ключи в отеле

Его вороне бог послал

Танец Летка-...

Модная Нина

Антон, создатель "Вишнёвого сада"

Актёр ... Ривз (сыграл Нео)

Защитная нахлобучка

Японская декоративная собака

Прицепная часть паровоза

"Конь", пьющий бензин

Коллежский ..., гражданский чин

Оружие скифов

"Город воды" в Японии

Он рождает предложение

Южное вечнозелёное дерево

"Служили ... товарища"

Герой поэмы Пушкина "Цыганы"

Поперёк стрит на Западе

И Лигачёв, и в пьесе Булычов

Любитель ходьбы под рюкзаком

Шулерские метки

Видавшие виды пожитки

На тебе сошёлся клином белый ...

"Копилка" для хлопот (фольк.)

Почти фарфор

2

2

"Назад в ...", "Битлз"

Будочка торговли прессой

Татарское второе

Свои люди в чужой стране

Изобретатель кубика-головоломки

Арабское стихосложение

Борец за блага человека